

## 内航海運における輸送動向調査結果について[2015.9]

内航海運の貨物船・油送船の主要元請オペレータ 60 社における輸送量(内航輸送量全体の 80%以上を占める)について、毎月末に調査を行っている。

2015 年 9 月末の調査結果は以下の通りとなった。

### 貨物船の概要

2015 年 8 月(実績値)における貨物船の輸送量は、17,107 千トンで前年同月比 100%、前月比で 97%となっている。台風 14・15・16 号の発生で船舶の避難や荷役が出来ない等の輸送停滞が見られた。

輸送主要品目別に前年同月比を見ると、鉄鋼は前月に続いて減産の影響により輸送量は減少となり 98%。

原料は石灰石の輸送が前月の台風の影響で今月にずれ込んだことや、入渠船が戻ったこともあり 104%。

燃料は台風の影響が前月の方が大きかったことや荷役設備のトラブルが解消したことにより一部で増加が見られたが、月後半の気温の低下による電力需要の減少により 99%。

紙・パルプは 9 月中旬から休転に入る工場があり、前倒しの輸送があったが、依然として販売不振が続いており低調だった前年と同レベルの輸送となった結果、100%。

雑貨は北海道・沖縄航路の荷動きが安定。月前半の猛暑により、飲料水の出荷が好調だったほか、他社フェリー事故の影響により貨物が流れてきたこともあり 105%。

自動車は消費税増税後の販売不振から 14 ヶ月連続で前年割れが続き 99%。

セメントは大型船の係船や西日本・南日本方面の小型船は待機が見られた。さらに九州に上陸した台風の影響で月末は避難が多かったため 93%。

### 油送船の概要

2015 年 8 月(実績値)における油送船の輸送量は、10,721 千 kl・トンで前年同月比 102%となっている。台風 14・15・16 号の発生で船舶の避難や荷役が出来ない等の輸送停滞が見られた。

黒油は月前半の猛暑及び東日本地区の LNG 火力発電所トラブルにより一時的に荷動きが旺盛となった。一方で、前月まであった西日本地区の LNG 火力発電所のトラブル・定修が収まりつつあることや月後半の気温の低下の影響が見られたほか、今月から川内原発の再稼働により黒油のオーダーが絞られるといった影響も見られた。

白油(ガソリン・灯油・軽油)は、前月の台風の影響による積み残し(灯油備蓄輸送)が発生したため月前半は輸送量が増加。さらに、価格の下落に伴うガソリン需要の増加も見られた。後半は台風発生の影響による輸送停滞のほか、一部で船の入渠期間の延長による減少もあったが前年同月比微増となった。

輸送品目別の前年同月比は、黒油が 100%、白油が 101%、ケミカルが 103%、高圧液化が 117%、高温液体が 105%、耐腐食が 100%となっている。

【貨物船】内航輸送主要元請才ペ60社(2015年8月分)輸送実績推移表

単位(千トン)

分類	月	9	10	11	12	1	2	3	4	5	6	7	8	9~8月累計
	回答社数	38	38	38	38	38	38	38	38	38	38	38	38	38
鉄鋼 15社	当年	3,693	3,557	3,459	3,422	3,636	3,376	3,716	3,214	3,401	3,230	3,154	3,268	41,126
	前年	3,353	3,246	3,622	3,707	3,780	3,382	3,834	3,754	3,584	3,597	3,554	3,343	42,756
	前年対比	1.10	1.10	0.95	0.92	0.96	1.00	0.97	0.86	0.95	0.90	0.89	0.98	0.96
	(前月比)	-	(0.96)	(0.97)	(0.99)	(1.06)	(0.93)	(1.10)	(0.86)	(1.06)	(0.95)	(0.98)	(1.04)	-
原料 (石灰石、スラグ等) 23社	当年	5,114	4,690	5,111	5,087	4,808	4,713	5,145	4,471	4,794	4,549	4,659	4,963	58,103
	前年	5,052	4,735	5,176	5,641	5,028	4,629	5,346	4,695	4,796	4,891	4,708	4,768	59,464
	前年対比	1.01	0.99	0.99	0.90	0.96	1.02	0.96	0.95	1.00	0.93	0.99	1.04	0.98
	(前月比)	-	(0.92)	(1.09)	(1.00)	(0.95)	(0.98)	(1.09)	(0.87)	(1.07)	(0.95)	(1.02)	(1.07)	-
燃料 (石炭、コークス) 13社	当年	1,312	1,166	1,214	1,297	1,278	1,107	1,344	1,062	1,058	1,416	1,253	1,308	14,816
	前年	1,146	1,010	995	1,203	1,147	1,029	1,093	1,112	876	964	1,297	1,328	13,201
	前年対比	1.15	1.15	1.22	1.08	1.11	1.07	1.23	0.95	1.21	1.47	0.97	0.99	1.12
	(前月比)	-	(0.89)	(1.04)	(1.07)	(0.98)	(0.87)	(1.21)	(0.79)	(1.00)	(1.34)	(0.89)	(1.04)	-
紙・パルプ 10社	当年	223	233	221	192	229	219	233	219	208	217	184	198	2,576
	前年	209	230	237	231	236	212	229	241	202	209	225	197	2,659
	前年対比	1.07	1.02	0.93	0.83	0.97	1.04	1.02	0.91	1.03	1.04	0.82	1.00	0.97
	(前月比)	-	(1.05)	(0.95)	(0.87)	(1.19)	(0.96)	(1.06)	(0.94)	(0.95)	(1.04)	(0.85)	(1.08)	-
雑貨 (一般雑貨、コンテナ等) 23社	当年	1,983	1,991	2,037	1,935	1,779	1,824	2,011	1,934	1,770	1,996	1,996	1,863	23,120
	前年	1,869	1,898	1,981	1,940	1,725	1,836	2,014	1,864	1,797	1,858	1,933	1,779	22,493
	前年対比	1.06	1.05	1.03	1.00	1.03	0.99	1.00	1.04	0.99	1.07	1.03	1.05	1.03
	(前月比)	-	(1.00)	(1.02)	(0.95)	(0.92)	(1.03)	(1.10)	(0.96)	(0.92)	(1.13)	(1.00)	(0.93)	-
自動車 10社	当年	4,107	3,799	3,848	3,761	3,772	4,265	5,183	3,971	3,307	3,896	3,848	3,145	46,902
	前年	4,257	4,123	4,385	4,103	4,214	4,693	5,619	4,388	3,645	4,310	4,213	3,177	51,126
	前年対比	0.96	0.92	0.88	0.92	0.90	0.91	0.92	0.91	0.91	0.90	0.91	0.99	0.92
	(前月比)	-	(0.92)	(1.01)	(0.98)	(1.00)	(1.13)	(1.22)	(0.77)	(0.83)	(1.18)	(0.99)	(0.82)	-
セメント 12社	当年	2,832	2,788	2,954	2,757	2,389	2,503	2,706	2,378	2,412	2,535	2,577	2,362	31,194
	前年	2,360	2,564	2,880	2,863	2,633	2,505	2,868	2,604	2,576	2,492	2,759	2,540	31,643
	前年対比	1.20	1.09	1.03	0.96	0.91	1.00	0.94	0.91	0.94	1.02	0.93	0.93	0.99
	(前月比)	-	(0.98)	(1.06)	(0.93)	(0.87)	(1.05)	(1.08)	(0.88)	(1.01)	(1.05)	(1.02)	(0.92)	-
貨物船 合計 38社	当年	19,264	18,225	18,843	18,450	17,889	18,007	20,339	17,250	16,952	17,839	17,671	17,107	217,836
	前年	18,247	17,806	19,276	19,688	18,763	18,285	21,003	18,657	17,475	18,320	18,688	17,132	223,342
	前年対比	1.06	1.02	0.98	0.94	0.95	0.98	0.97	0.92	0.97	0.97	0.95	1.00	0.98
	(前月比)	-	(0.95)	(1.03)	(0.98)	(0.97)	(1.01)	(1.13)	(0.85)	(0.98)	(1.05)	(0.99)	(0.97)	-

【油送船】内航輸送主要元請オペ60社(2015年8月分)輸送実績推移表

単位(千KL・千トン)

分類	月	9	10	11	12	1	2	3	4	5	6	7	8	9~8月累計
	回答社数	29	29	29	29	29	29	29	29	29	29	29	29	29
黒油 19社	当年	2,479	2,738	2,833	3,393	3,408	3,205	3,407	3,164	2,810	2,890	2,785	3,013	36,126
	前年	2,940	3,306	3,494	3,762	4,154	3,522	3,750	3,069	2,781	2,923	3,164	3,003	39,869
	前年対比	0.84	0.83	0.81	0.90	0.82	0.91	0.91	1.03	1.01	0.99	0.88	1.00	0.91
	(前月比)	-	(1.10)	(1.03)	(1.20)	(1.00)	(0.94)	(1.06)	(0.93)	(0.89)	(1.03)	(0.96)	(1.08)	-
白油 14社	当年	5,710	5,944	6,198	6,469	6,589	6,107	6,437	5,789	5,856	5,783	5,744	5,929	72,555
	前年	5,422	5,808	6,236	6,691	6,535	5,700	6,096	5,850	5,726	5,663	5,793	5,843	71,364
	前年対比	1.05	1.02	0.99	0.97	1.01	1.07	1.06	0.99	1.02	1.02	0.99	1.01	1.02
	(前月比)	-	(1.04)	(1.04)	(1.04)	(1.02)	(0.93)	(1.05)	(0.90)	(1.01)	(0.99)	(0.99)	(1.03)	-
ケミカル 13社	当年	608	600	636	649	660	652	670	701	649	641	700	685	7,851
	前年	622	630	659	717	737	620	638	638	623	607	667	666	7,825
	前年対比	0.98	0.95	0.96	0.90	0.90	1.05	1.05	1.10	1.04	1.06	1.05	1.03	1.00
	(前月比)	-	(0.99)	(1.06)	(1.02)	(1.02)	(0.99)	(1.03)	(1.05)	(0.93)	(0.99)	(1.09)	(0.98)	-
高压液化 (LPG、塩ビモノマー等) 13社	当年	517	523	563	633	627	569	576	582	543	514	533	591	6,770
	前年	489	493	543	613	597	536	517	566	507	469	496	504	6,330
	前年対比	1.06	1.06	1.04	1.03	1.05	1.06	1.11	1.03	1.07	1.10	1.07	1.17	1.07
	(前月比)	-	(1.01)	(1.08)	(1.12)	(0.99)	(0.91)	(1.01)	(1.01)	(0.93)	(0.95)	(1.04)	(1.11)	-
高温液体 (アスファルト、硫黄等) 7社	当年	104	98	121	109	118	112	126	99	104	89	110	111	1,299
	前年	104	106	113	140	114	100	134	82	85	84	104	105	1,272
	前年対比	0.99	0.92	1.07	0.78	1.04	1.12	0.94	1.21	1.22	1.06	1.05	1.05	1.02
	(前月比)	-	(0.94)	(1.23)	(0.90)	(1.08)	(0.94)	(1.13)	(0.79)	(1.05)	(0.85)	(1.24)	(1.01)	-
耐腐食 (硫酸、苛性ソーダ等) 13社	当年	364	391	376	402	433	397	448	435	365	387	390	393	4,781
	前年	370	395	404	421	429	395	413	410	363	340	421	395	4,757
	前年対比	0.98	0.99	0.93	0.95	1.01	1.00	1.09	1.06	1.01	1.14	0.93	1.00	1.01
	(前月比)	-	(1.08)	(0.96)	(1.07)	(1.08)	(0.92)	(1.13)	(0.97)	(0.84)	(1.06)	(1.01)	(1.01)	-
油送船 合計 29社	当年	9,781	10,295	10,726	11,654	11,835	11,041	11,663	10,771	10,327	10,304	10,262	10,721	129,381
	前年	9,948	10,737	11,450	12,344	12,567	10,873	11,547	10,614	10,086	10,085	10,646	10,517	131,416
	前年対比	0.98	0.96	0.94	0.94	0.94	1.02	1.01	1.01	1.02	1.02	0.96	1.02	0.98
	(前月比)	-	(1.05)	(1.04)	(1.09)	(1.02)	(0.93)	(1.06)	(0.92)	(0.96)	(1.00)	(1.00)	(1.04)	-

内航輸送主要元請オペ60社【貨物船】 輸送実績の推移

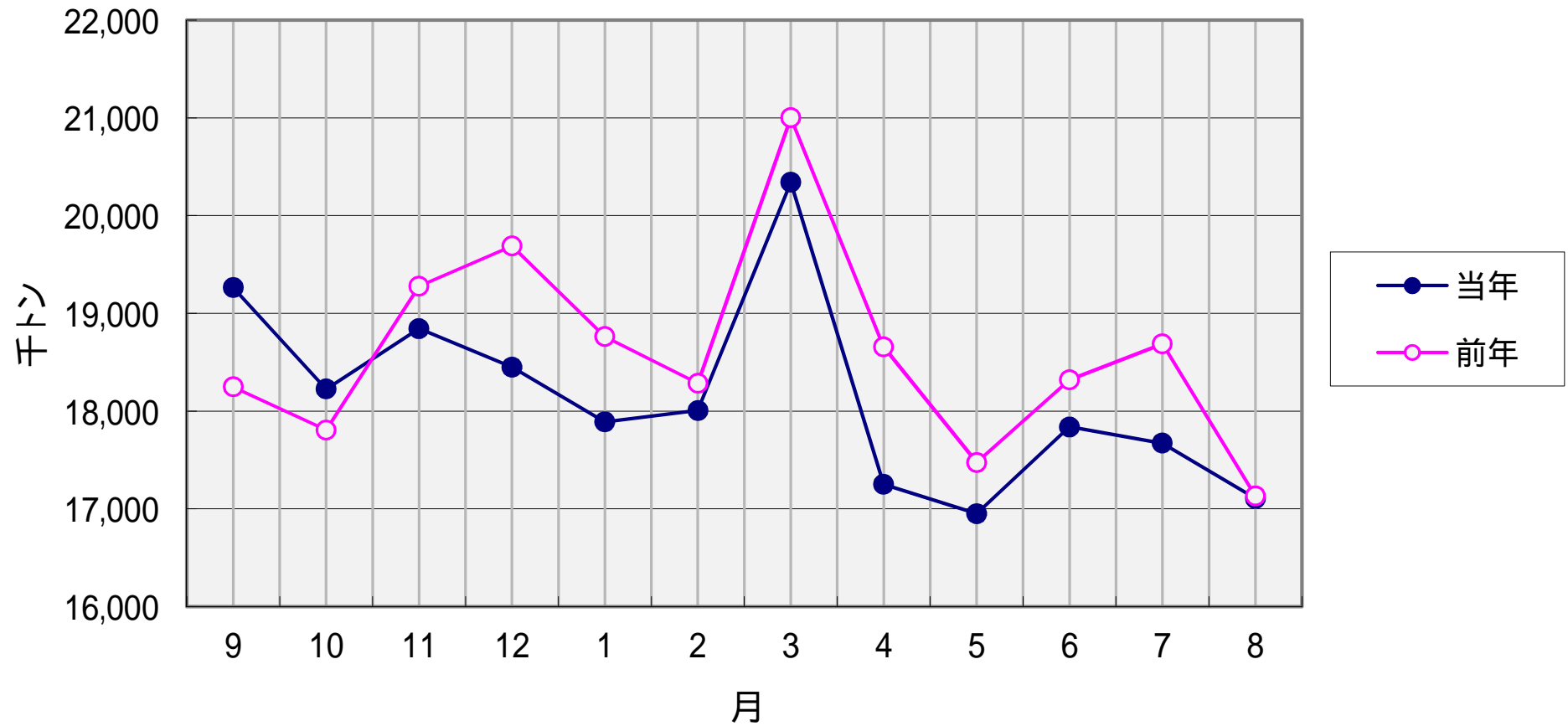

内航輸送主要元請オペ60社【油送船】 輸送実績の推移

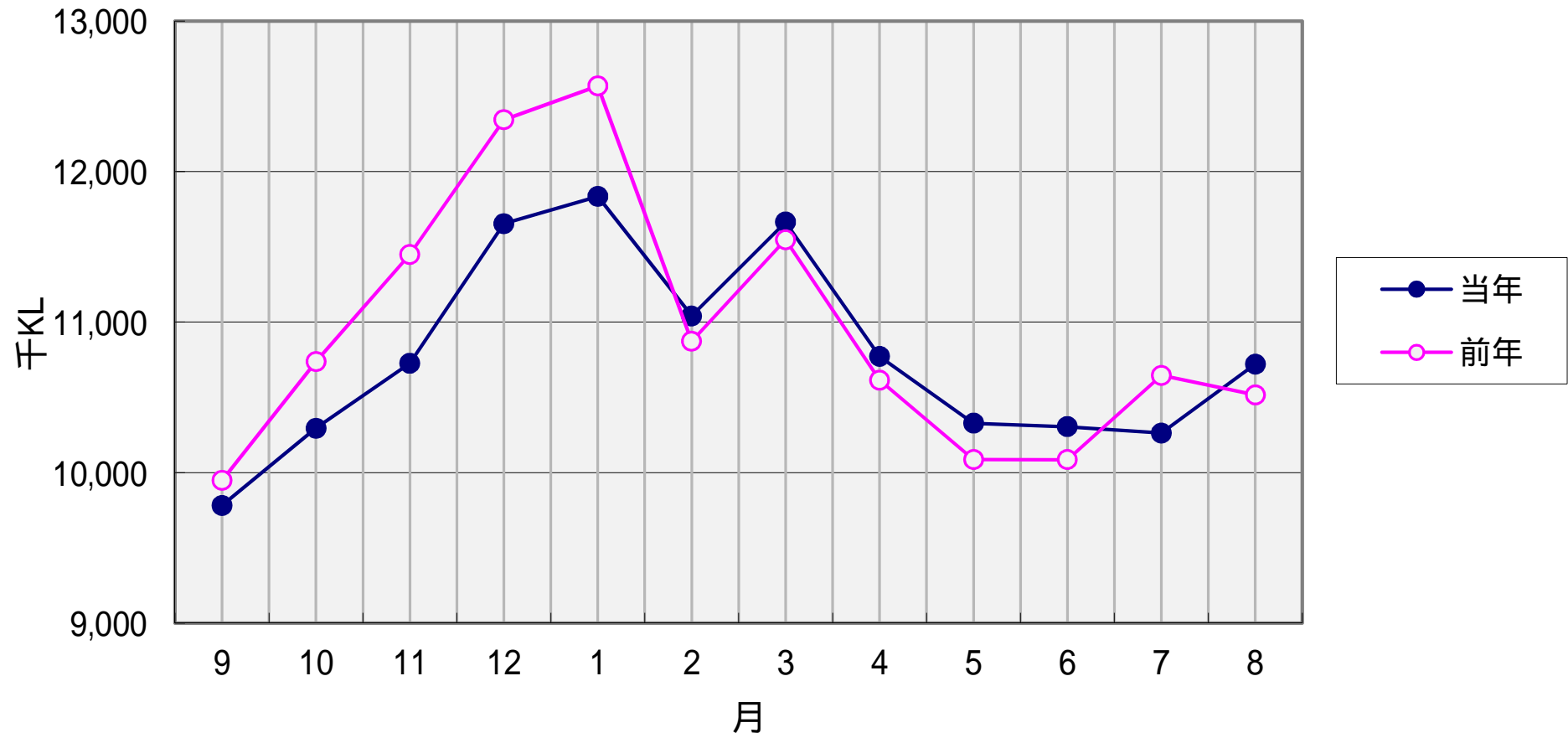

比率(%)

### 輸送実績の推移 < 前年同月対比 >

- 貨物船
- 油送船

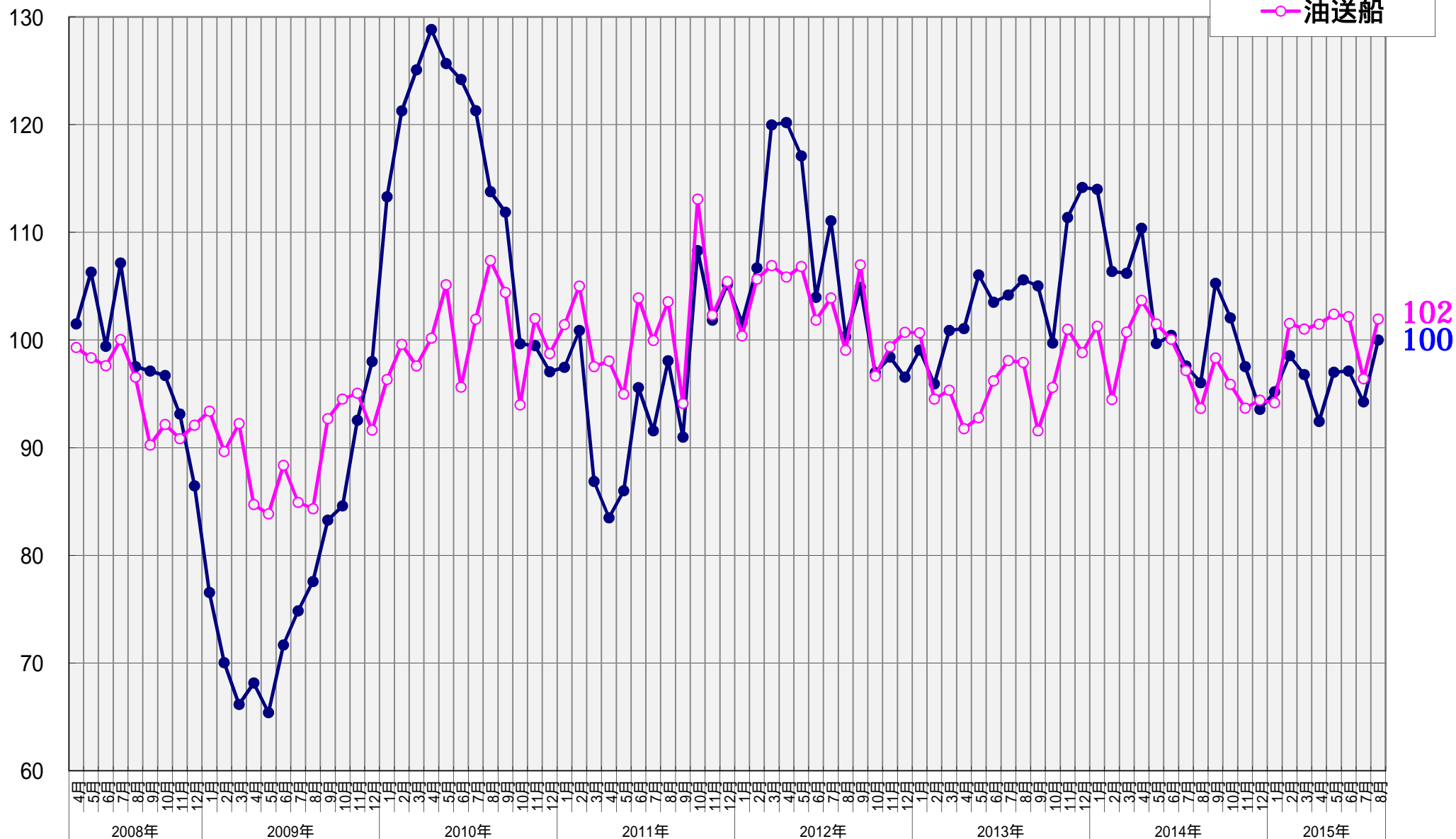

指数

2008年4月 = 100

### 輸送実績の推移 < 輸送量 > (指数表示)

- 貨物船
- 油送船

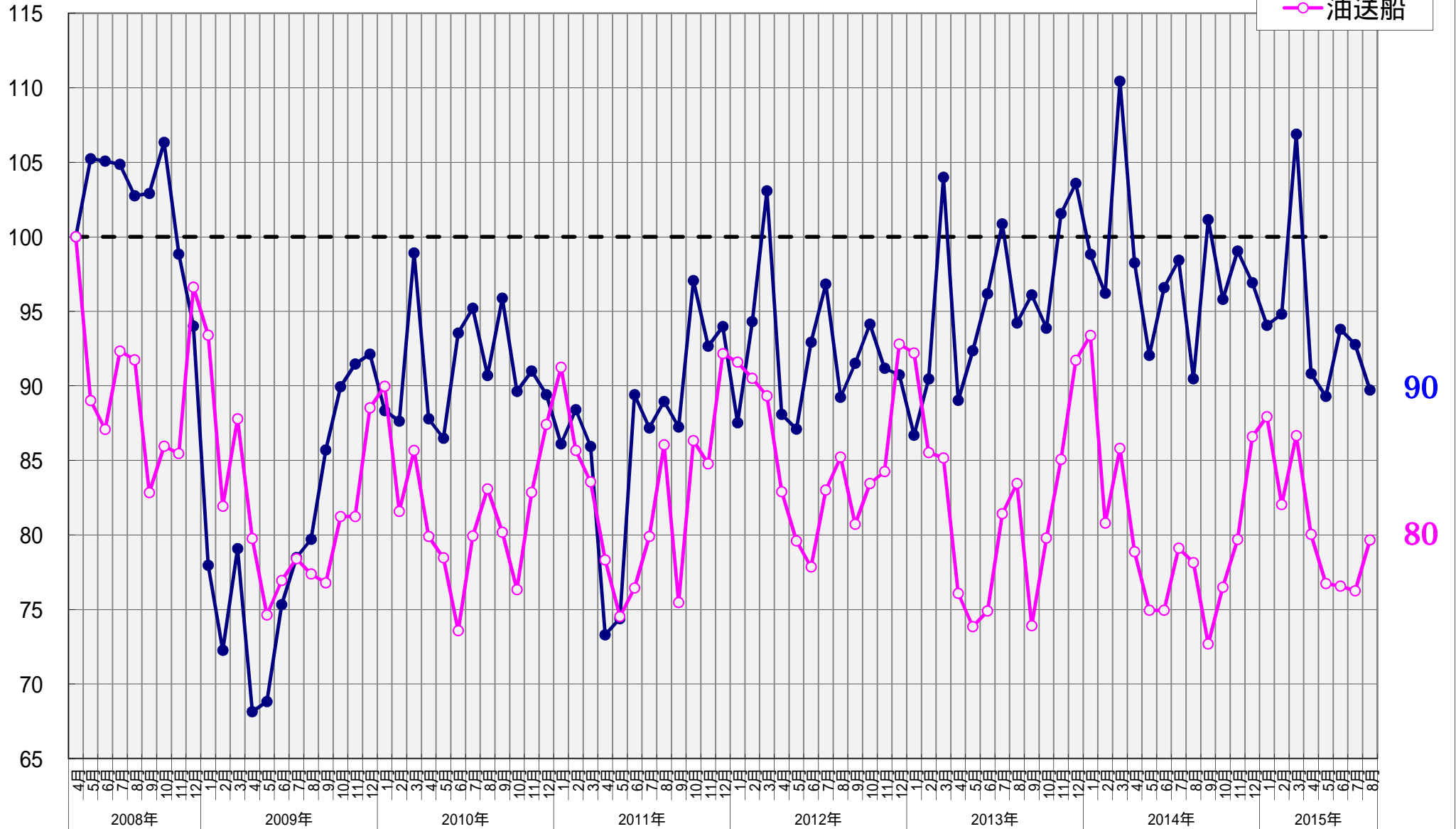

【貨物船】 主要品目の輸送実績の推移 < 前年同月対比 >

● 鉄鋼    ■ 原料    ▲ 雑貨    × 自動車    ○ セメント

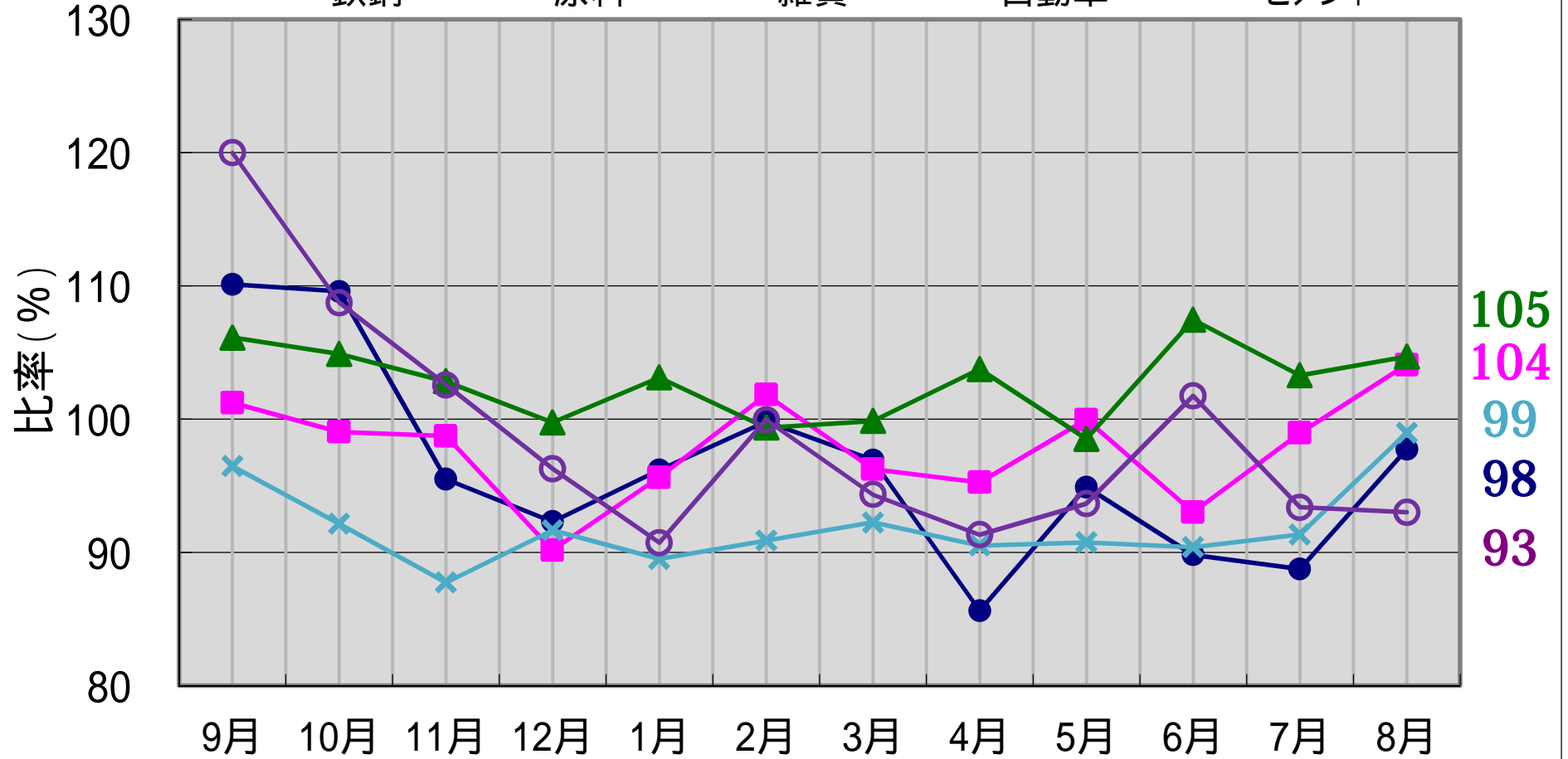

2015年8月分



【油送船】 主要品目の輸送実績の推移 < 前年同月対比 >

● 黒油      ■ 白油      ▲ ケミカル      × 特タン船

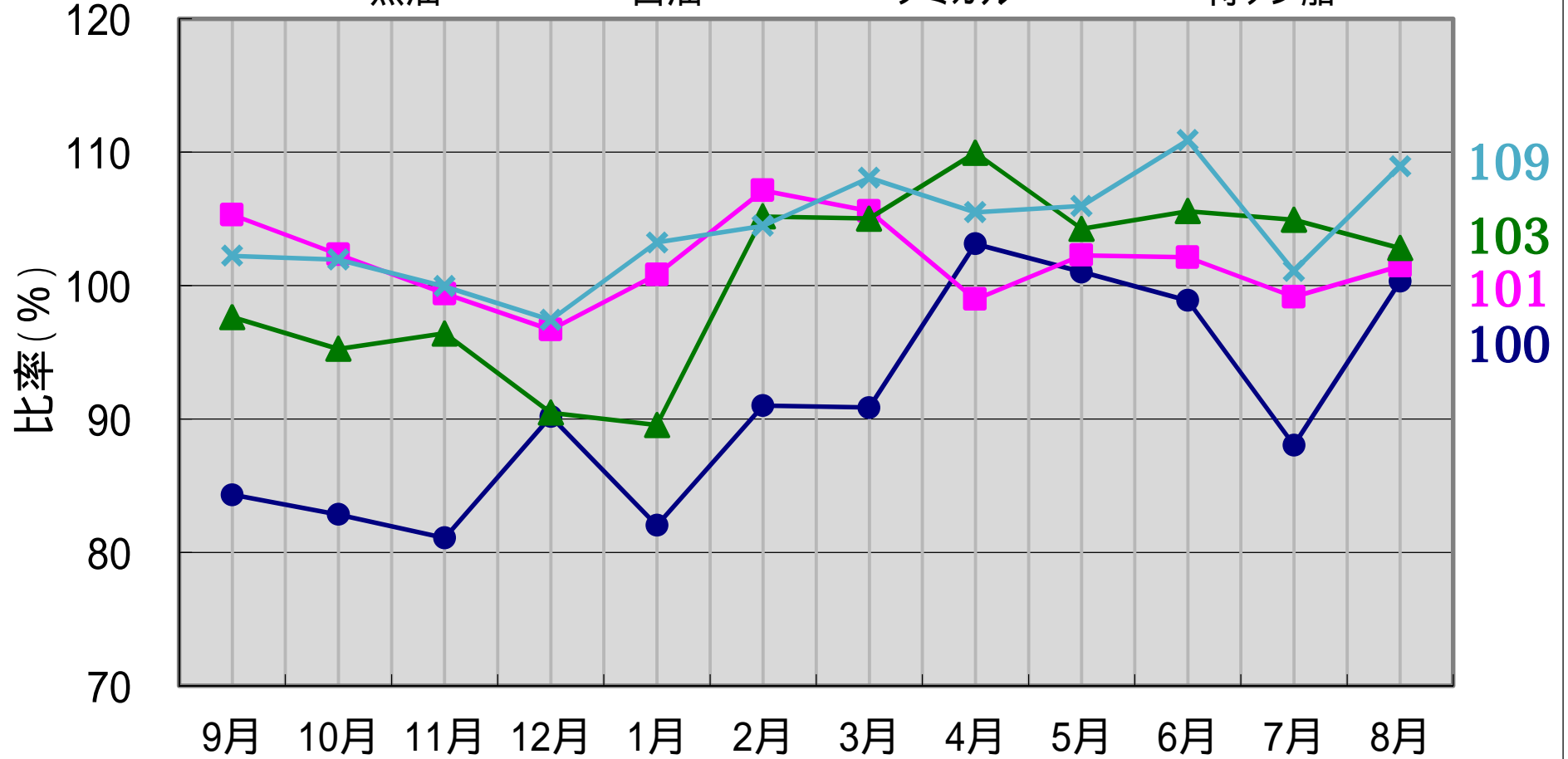

2015年8月分