

内航海運における輸送動向調査結果について[2017.11]

内航海運の貨物船・油送船の主要元請オペレータ 60 社における輸送量（内航輸送量全体の 80%以上を占める）について、毎月末に調査を行っている。
2017 年 12 月末の調査結果は以下の通りとなった。

貨物船の概要

2017 年 11 月（実績値）における貨物船の輸送量は、19,578 千トンで前年同月比 107%、前月比で 109%となっている。
輸送主要品目別に前年同月比を見ると、鉄鋼は 112%。前月に台風による輸送障害で運び切れなかった貨物が発生したため、今月に繰り越されている。

原料は 104%。石灰石は需要増の他、前年が設備修理の影響により輸送量が落ち込んでいた。

燃料は 104%。低温で火力発電所向け石炭の輸送が堅調に推移。

紙・パルプは 114%。前年は紙の需要減少に伴う製紙工場の休転があり輸送量は低迷していたが、今年は目立った休転は見られず出荷の回復に伴って増加した。

雑貨は 110%。台風による輸送障害等により前月から今月に繰り越された貨物があった。引き続き、玉葱、馬鈴薯、甜菜については価格安定のため、出荷制限がかかった。気温が低温となったため、衣料品の出荷も好調だった。

自動車は 106%。引き続き、輸送は堅調となっている。

セメントは 106%。前年は多雨のため輸送は低迷していたが、今年の天気は安定していたため輸送量が伸びた。

油送船の概要

2017 年 11 月（実績値）における油送船の輸送量は、10,750 千 kl・千トンで前年同月比 97%、前月比で 108%となっている。

黒油は 86%。電力向けは引き続き低迷であるが、転送需要は堅調となっている。今後の油価高騰と玉不足を懸念し、需要家向けに増加が見られた。

白油（ガソリン・灯油・軽油）は 102%。冬季向け灯油の備蓄輸送や輸出向け軽油の横持ち輸送により増加した。

ケミカルは 102%。引き続き需要は旺盛となっており、船腹不足が見受けられる。

高圧液化は 95%。LPG の製油所転送が減少し全体を押し下げた。

高温液体は 109%。アスファルトの大口需要家向けや製油所間転送が増加したため、全体を押し上げた。

耐腐食は 105%。9 月から続いていた定修により硫酸は減少していたが、11 月に終了したため輸送が回復した。苛性ソーダ、その他の腐食性液体も増加した。

【貨物船】内航輸送主要元請オペ(2017年11月分)輸送実績推移表

単位:千トン

| 分類 | 月 | 12 | 1 | 2 | 3 | 4 | 5 | 6 | 7 | 8 | 9 | 10 | 11 | 12~11月累計 |
|---------------------------|-------|--------|--------|--------|--------|--------|--------|--------|--------|--------|--------|--------|--------|----------|
| | 回答社数 | 40 | 40 | 40 | 40 | 40 | 40 | 40 | 40 | 40 | 40 | 40 | 40 | 40 |
| 鉄鋼 15社 | 当年 | 3,365 | 3,402 | 3,287 | 3,862 | 3,562 | 3,879 | 3,561 | 3,584 | 3,386 | 3,478 | 3,250 | 3,821 | 42,439 |
| | 前年 | 3,379 | 3,116 | 3,234 | 3,717 | 3,035 | 3,258 | 3,123 | 3,558 | 3,246 | 3,405 | 3,583 | 3,397 | 40,052 |
| | 前年対比 | 1.00 | 1.09 | 1.02 | 1.04 | 1.17 | 1.19 | 1.14 | 1.01 | 1.04 | 1.02 | 0.91 | 1.12 | 1.06 |
| | (前月比) | - | (1.01) | (0.97) | (1.18) | (0.92) | (1.09) | (0.92) | (1.01) | (0.94) | (1.03) | (0.93) | (1.18) | - |
| 原料 (石灰石、スラグ等) 23社 | 当年 | 4,850 | 4,525 | 4,467 | 4,969 | 4,282 | 4,719 | 4,722 | 4,837 | 4,729 | 4,706 | 4,614 | 4,787 | 56,207 |
| | 前年 | 4,984 | 4,426 | 4,547 | 4,808 | 4,176 | 4,475 | 4,574 | 4,874 | 4,740 | 4,666 | 4,761 | 4,581 | 55,611 |
| | 前年対比 | 0.97 | 1.02 | 0.98 | 1.03 | 1.03 | 1.05 | 1.03 | 0.99 | 1.00 | 1.01 | 0.97 | 1.04 | 1.01 |
| | (前月比) | - | (0.93) | (0.99) | (1.11) | (0.86) | (1.10) | (1.00) | (1.02) | (0.98) | (1.00) | (0.98) | (1.04) | - |
| 燃料 (石炭、コークス) 14社 | 当年 | 1,262 | 1,291 | 1,196 | 1,228 | 1,067 | 1,035 | 1,284 | 1,322 | 1,390 | 1,334 | 1,293 | 1,405 | 15,107 |
| | 前年 | 1,252 | 1,231 | 1,215 | 1,329 | 1,063 | 978 | 1,147 | 1,438 | 1,265 | 1,295 | 1,245 | 1,351 | 14,808 |
| | 前年対比 | 1.01 | 1.05 | 0.98 | 0.92 | 1.00 | 1.06 | 1.12 | 0.92 | 1.10 | 1.03 | 1.04 | 1.04 | 1.02 |
| | (前月比) | - | (1.02) | (0.93) | (1.03) | (0.87) | (0.97) | (1.24) | (1.03) | (1.05) | (0.96) | (0.97) | (1.09) | - |
| 紙・パルプ 10社 | 当年 | 231 | 215 | 188 | 224 | 217 | 204 | 214 | 201 | 201 | 195 | 194 | 226 | 2,510 |
| | 前年 | 223 | 227 | 206 | 229 | 210 | 205 | 201 | 204 | 163 | 193 | 230 | 198 | 2,490 |
| | 前年対比 | 1.03 | 0.94 | 0.91 | 0.98 | 1.03 | 0.99 | 1.06 | 0.99 | 1.23 | 1.01 | 0.84 | 1.14 | 1.01 |
| | (前月比) | - | (0.93) | (0.88) | (1.19) | (0.97) | (0.94) | (1.05) | (0.94) | (1.00) | (0.97) | (1.00) | (1.16) | - |
| 雑貨 (一般雑貨、コンテナ等) 21社 | 当年 | 2,299 | 1,932 | 1,895 | 2,142 | 1,997 | 2,075 | 2,415 | 2,384 | 2,126 | 2,221 | 2,251 | 2,530 | 26,269 |
| | 前年 | 2,192 | 1,821 | 1,994 | 2,160 | 2,095 | 1,831 | 1,969 | 2,142 | 2,003 | 2,292 | 2,336 | 2,301 | 25,136 |
| | 前年対比 | 1.05 | 1.06 | 0.95 | 0.99 | 0.95 | 1.13 | 1.23 | 1.11 | 1.06 | 0.97 | 0.96 | 1.10 | 1.05 |
| | (前月比) | - | (0.84) | (0.98) | (1.13) | (0.93) | (1.04) | (1.16) | (0.99) | (0.89) | (1.04) | (1.01) | (1.12) | - |
| 自動車 12社 | 当年 | 3,744 | 3,665 | 4,456 | 5,129 | 4,157 | 3,474 | 4,323 | 4,237 | 3,203 | 4,228 | 3,862 | 4,033 | 48,510 |
| | 前年 | 3,685 | 3,489 | 3,962 | 4,995 | 3,439 | 3,286 | 3,941 | 4,048 | 2,989 | 4,183 | 3,895 | 3,813 | 45,725 |
| | 前年対比 | 1.02 | 1.05 | 1.12 | 1.03 | 1.21 | 1.06 | 1.10 | 1.05 | 1.07 | 1.01 | 0.99 | 1.06 | 1.06 |
| | (前月比) | - | (0.98) | (1.22) | (1.15) | (0.81) | (0.84) | (1.24) | (0.98) | (0.76) | (1.32) | (0.91) | (1.04) | - |
| セメント 12社 | 当年 | 2,597 | 2,249 | 2,467 | 2,722 | 2,171 | 2,352 | 2,527 | 2,682 | 2,423 | 2,482 | 2,494 | 2,777 | 29,943 |
| | 前年 | 2,699 | 2,220 | 2,433 | 2,549 | 2,149 | 2,293 | 2,354 | 2,664 | 2,236 | 2,390 | 2,642 | 2,609 | 29,237 |
| | 前年対比 | 0.96 | 1.01 | 1.01 | 1.07 | 1.01 | 1.03 | 1.07 | 1.01 | 1.08 | 1.04 | 0.94 | 1.06 | 1.02 |
| | (前月比) | - | (0.87) | (1.10) | (1.10) | (0.80) | (1.08) | (1.07) | (1.06) | (0.90) | (1.02) | (1.00) | (1.11) | - |
| 貨物船 合計 40社 | 当年 | 18,348 | 17,279 | 17,957 | 20,276 | 17,453 | 17,737 | 19,046 | 19,249 | 17,457 | 18,644 | 17,958 | 19,578 | 220,984 |
| | 前年 | 18,415 | 16,530 | 17,591 | 19,786 | 16,166 | 16,326 | 17,310 | 18,929 | 16,642 | 18,423 | 18,692 | 18,249 | 213,059 |
| | 前年対比 | 1.00 | 1.05 | 1.02 | 1.02 | 1.08 | 1.09 | 1.10 | 1.02 | 1.05 | 1.01 | 0.96 | 1.07 | 1.04 |
| | (前月比) | - | (0.94) | (1.04) | (1.13) | (0.86) | (1.02) | (1.07) | (1.01) | (0.91) | (1.07) | (0.96) | (1.09) | - |

2017(平成29)年4月実績より対象事業者を追加した。それに伴い、2017年3月以前の「雑貨」、「自動車」及び「合計」値が変更となっている。

【油送船】内航輸送主要元請オペ(2017年11月分)輸送実績推移表

単位:千KL・千トン

| 分類 | 月 | 12 | 1 | 2 | 3 | 4 | 5 | 6 | 7 | 8 | 9 | 10 | 11 | 12~11月累計 |
|------------------------------|-------|--------|--------|--------|--------|--------|--------|--------|--------|--------|--------|--------|--------|----------|
| | 回答社数 | 29 | 29 | 29 | 29 | 29 | 29 | 29 | 29 | 29 | 29 | 29 | 29 | 29 |
| 黒油 18社 | 当年 | 2,895 | 2,892 | 2,618 | 2,813 | 2,654 | 2,263 | 2,205 | 2,518 | 2,376 | 2,322 | 2,313 | 2,511 | 30,379 |
| | 前年 | 3,228 | 3,285 | 3,254 | 3,109 | 2,623 | 2,482 | 2,535 | 2,825 | 2,526 | 2,553 | 2,426 | 2,916 | 33,762 |
| | 前年対比 | 0.90 | 0.88 | 0.80 | 0.90 | 1.01 | 0.91 | 0.87 | 0.89 | 0.94 | 0.91 | 0.95 | 0.86 | 0.90 |
| | (前月比) | - | (1.00) | (0.91) | (1.07) | (0.94) | (0.85) | (0.97) | (1.14) | (0.94) | (0.98) | (1.00) | (1.09) | - |
| 白油 15社 | 当年 | 6,436 | 6,142 | 6,007 | 6,365 | 5,652 | 5,915 | 5,686 | 5,941 | 5,953 | 5,654 | 5,850 | 6,337 | 71,938 |
| | 前年 | 6,814 | 6,416 | 6,164 | 6,470 | 5,764 | 5,965 | 5,653 | 5,834 | 5,383 | 5,687 | 6,166 | 6,239 | 72,556 |
| | 前年対比 | 0.94 | 0.96 | 0.97 | 0.98 | 0.98 | 0.99 | 1.01 | 1.02 | 1.11 | 0.99 | 0.95 | 1.02 | 0.99 |
| | (前月比) | - | (0.95) | (0.98) | (1.06) | (0.89) | (1.05) | (0.96) | (1.04) | (1.00) | (0.95) | (1.03) | (1.08) | - |
| ケミカル 13社 | 当年 | 735 | 716 | 649 | 741 | 712 | 715 | 676 | 717 | 723 | 704 | 667 | 719 | 8,473 |
| | 前年 | 684 | 666 | 629 | 678 | 661 | 681 | 617 | 678 | 671 | 657 | 680 | 702 | 8,005 |
| | 前年対比 | 1.07 | 1.07 | 1.03 | 1.09 | 1.08 | 1.05 | 1.10 | 1.06 | 1.08 | 1.07 | 0.98 | 1.02 | 1.06 |
| | (前月比) | - | (0.97) | (0.91) | (1.14) | (0.96) | (1.00) | (0.94) | (1.06) | (1.01) | (0.97) | (0.95) | (1.08) | - |
| 高压液化 (LPG、塩ビモノマー等) 13社 | 当年 | 658 | 637 | 625 | 658 | 614 | 544 | 511 | 600 | 592 | 542 | 562 | 609 | 7,152 |
| | 前年 | 643 | 608 | 618 | 566 | 522 | 493 | 482 | 529 | 530 | 506 | 562 | 641 | 6,701 |
| | 前年対比 | 1.02 | 1.05 | 1.01 | 1.16 | 1.18 | 1.10 | 1.06 | 1.13 | 1.12 | 1.07 | 1.00 | 0.95 | 1.07 |
| | (前月比) | - | (0.97) | (0.98) | (1.05) | (0.93) | (0.89) | (0.94) | (1.17) | (0.99) | (0.92) | (1.04) | (1.08) | - |
| 高温液体 (アスファルト、硫黄等) 7社 | 当年 | 126 | 111 | 111 | 145 | 90 | 118 | 121 | 122 | 113 | 103 | 105 | 120 | 1,386 |
| | 前年 | 132 | 91 | 115 | 131 | 101 | 96 | 108 | 117 | 107 | 121 | 105 | 110 | 1,334 |
| | 前年対比 | 0.95 | 1.22 | 0.97 | 1.11 | 0.89 | 1.23 | 1.12 | 1.04 | 1.06 | 0.85 | 1.01 | 1.09 | 1.04 |
| | (前月比) | - | (0.89) | (1.00) | (1.30) | (0.62) | (1.30) | (1.03) | (1.01) | (0.93) | (0.91) | (1.02) | (1.14) | - |
| 耐腐食 (硫酸、苛性ソーダ等) 13社 | 当年 | 471 | 462 | 431 | 449 | 407 | 403 | 384 | 446 | 442 | 402 | 413 | 454 | 5,163 |
| | 前年 | 462 | 468 | 464 | 477 | 433 | 398 | 378 | 417 | 414 | 421 | 436 | 434 | 5,204 |
| | 前年対比 | 1.02 | 0.99 | 0.93 | 0.94 | 0.94 | 1.01 | 1.01 | 1.07 | 1.07 | 0.95 | 0.95 | 1.05 | 0.99 |
| | (前月比) | - | (0.98) | (0.93) | (1.04) | (0.91) | (0.99) | (0.95) | (1.16) | (0.99) | (0.91) | (1.03) | (1.10) | - |
| 油送船 合計 29社 | 当年 | 11,320 | 10,960 | 10,440 | 11,172 | 10,130 | 9,958 | 9,582 | 10,343 | 10,198 | 9,728 | 9,910 | 10,750 | 124,490 |
| | 前年 | 11,963 | 11,535 | 11,244 | 11,432 | 10,104 | 10,115 | 9,774 | 10,401 | 9,631 | 9,945 | 10,375 | 11,043 | 127,562 |
| | 前年対比 | 0.95 | 0.95 | 0.93 | 0.98 | 1.00 | 0.98 | 0.98 | 0.99 | 1.06 | 0.98 | 0.96 | 0.97 | 0.98 |
| | (前月比) | - | (0.97) | (0.95) | (1.07) | (0.91) | (0.98) | (0.96) | (1.08) | (0.99) | (0.95) | (1.02) | (1.08) | - |

内航輸送主要元請オペ【貨物船】 輸送実績の推移

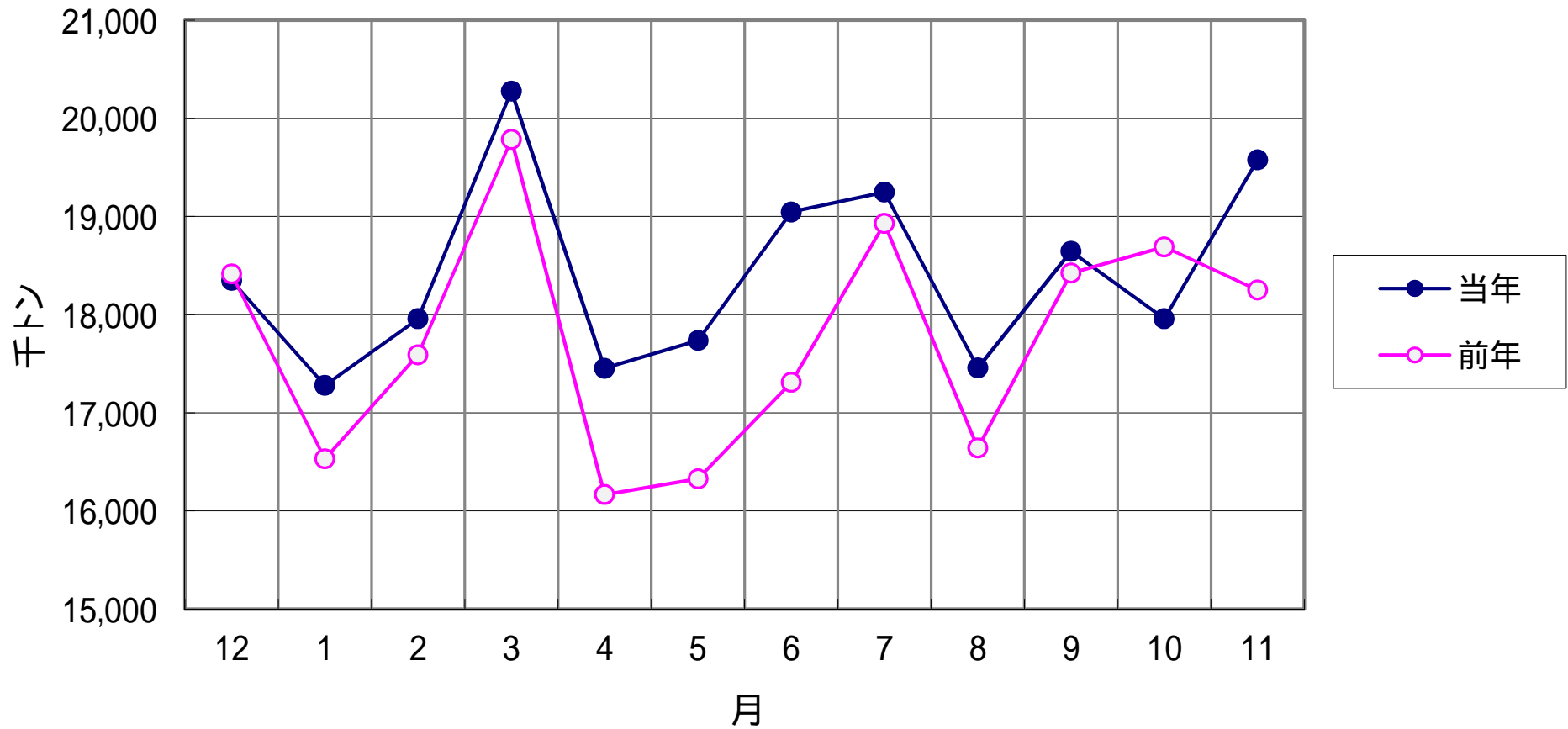

内航輸送主要元請オペ【油送船】 輸送実績の推移

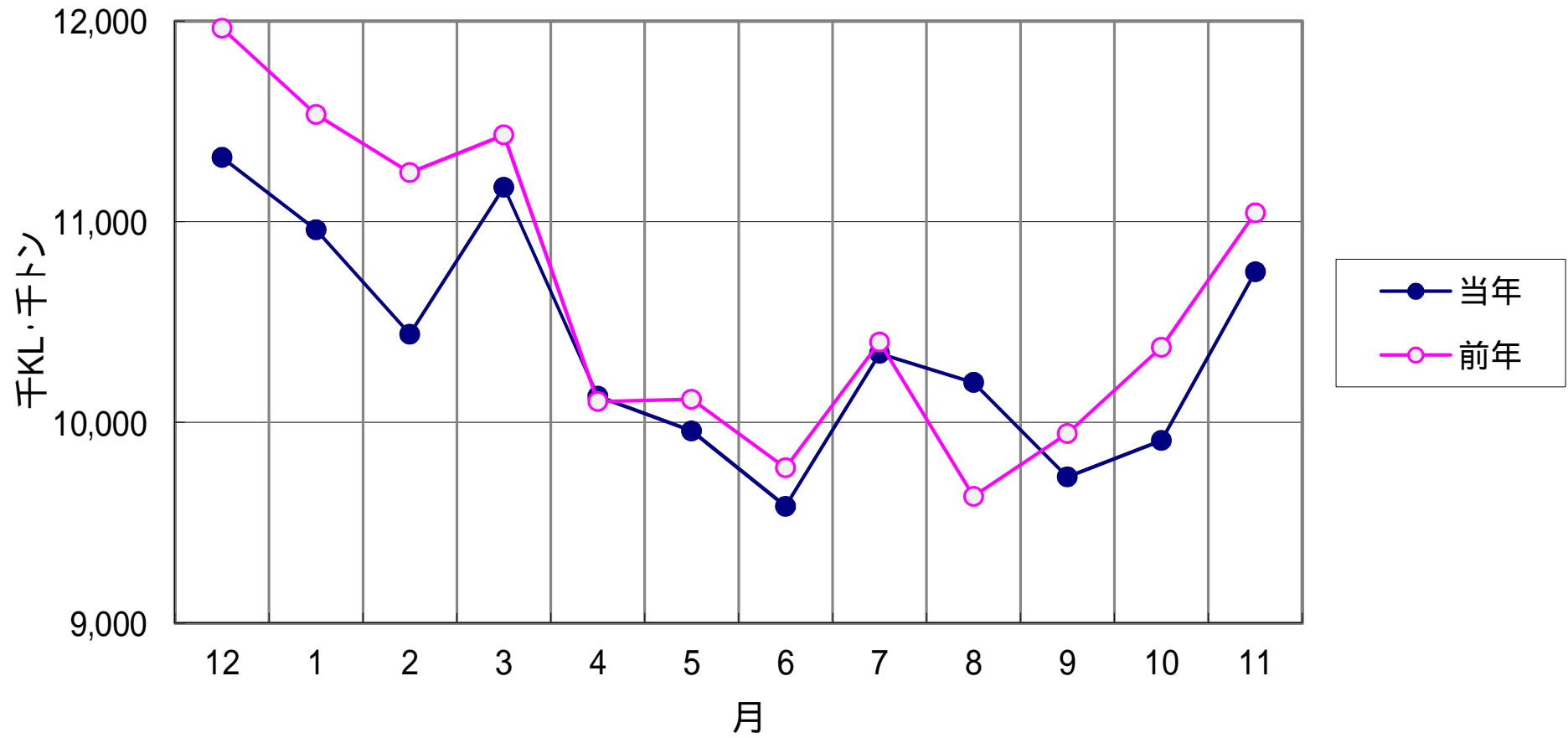

指数
2008年4月 = 100

輸送実績の推移 < 輸送量 > (指数表示)

- 貨物船
- 油送船

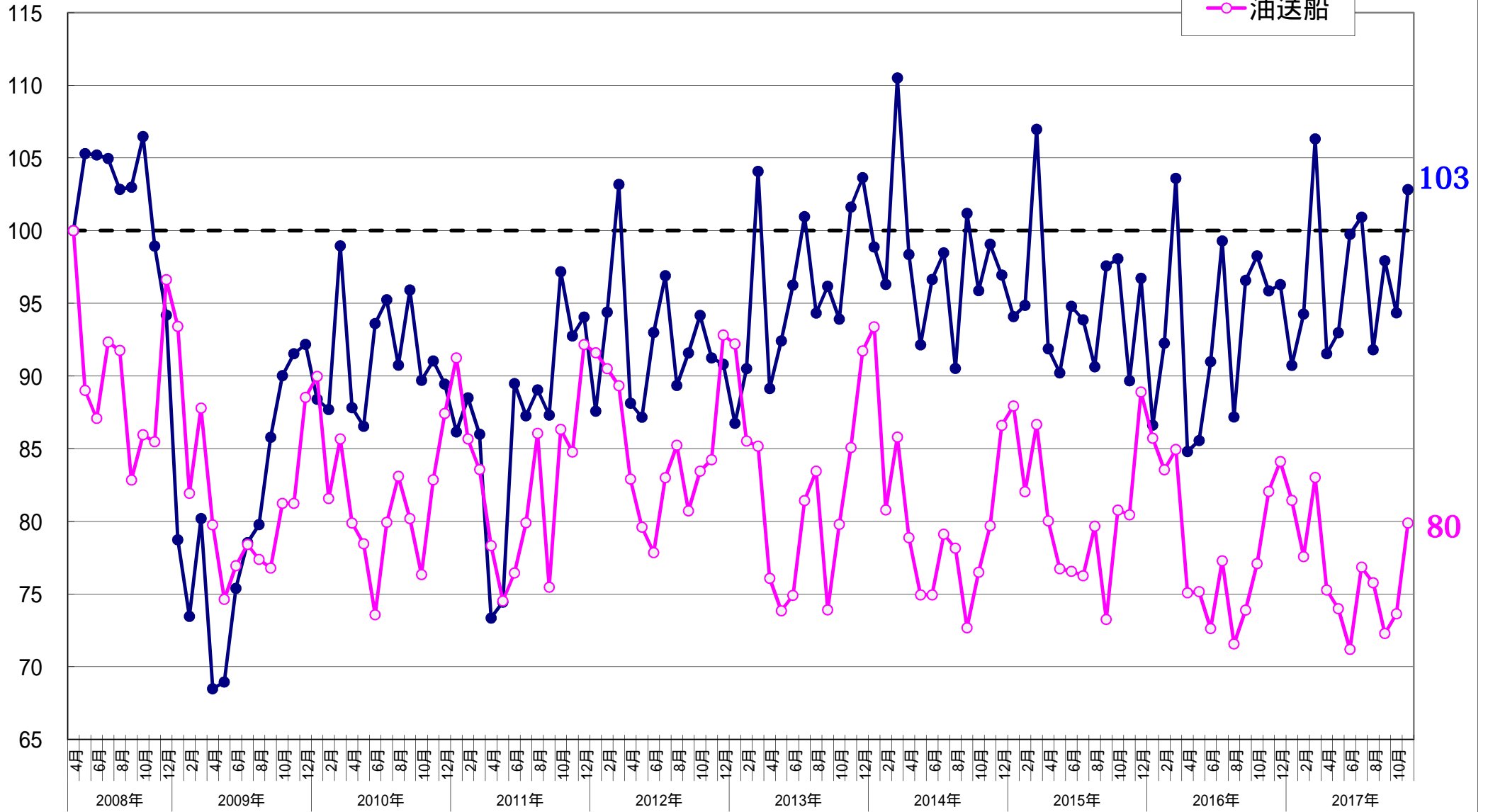

【貨物船】 主要品目の輸送実績の推移 < 前年同月対比 >

● 鉄鋼 ■ 原料 ▲ 雑貨 × 自動車 ○ セメント

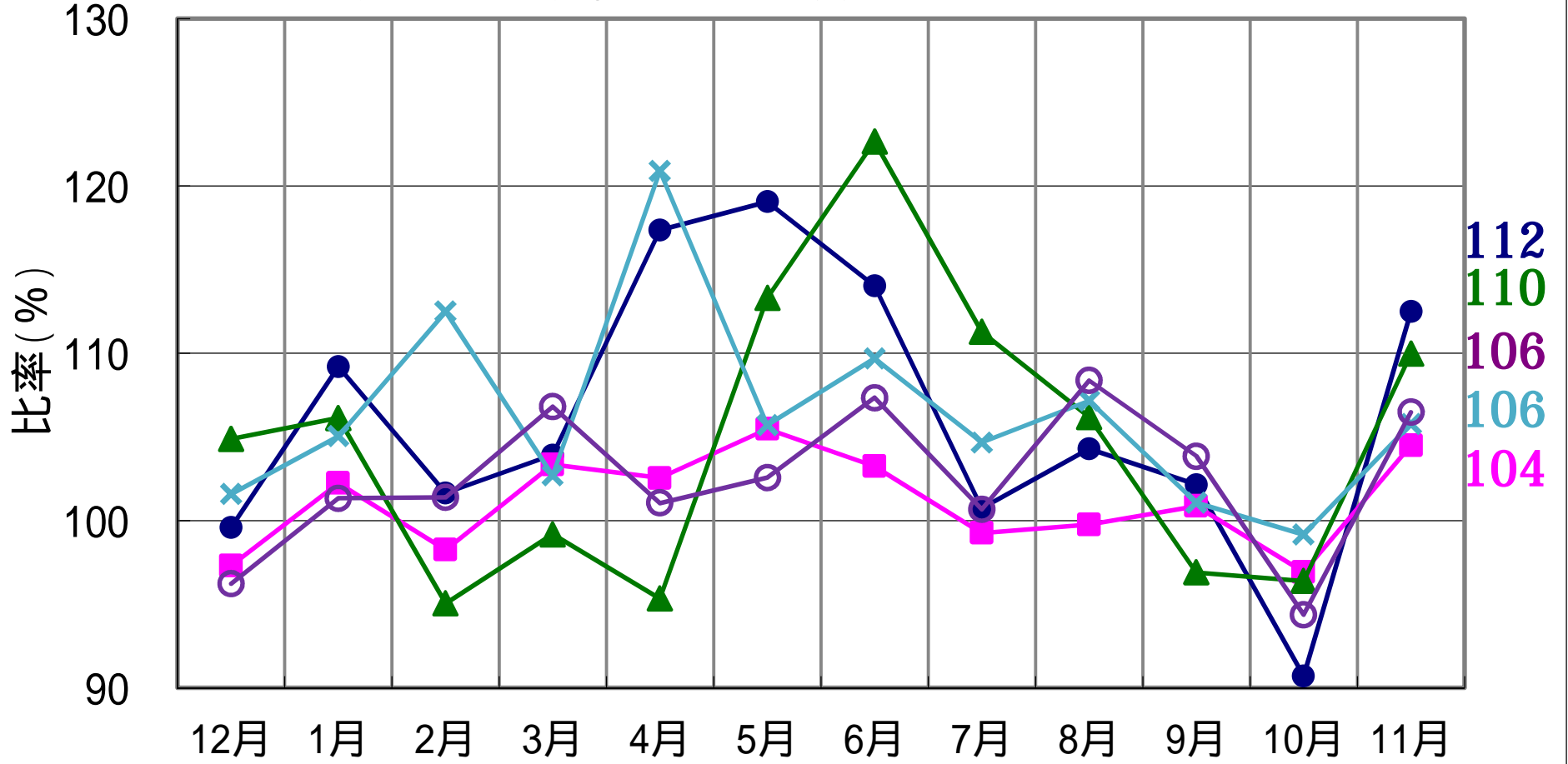

2017年11月分

【油送船】 主要品目の輸送実績の推移 < 前年同月対比 >

● 黒油 ■ 白油 ▲ ケミカル × 特タン船

