

内航海運における輸送動向調査結果について [2015.4]

内航海運の貨物船・油送船の主要元請オペレータ 60 社における輸送量(内航輸送量全体の 80%以上を占める)について、毎月末に調査を行っている。

2015 年 2 月末の調査結果は以下の通りとなった。

<概要>

1. 2015 年 2 月(実績値)における貨物船の輸送量は、18,007 千トンで前年同月比 98%となっている。前年 2 月は消費税増税前の駆け込み需要や旺盛だった民需・官需等があったものの、度重なる爆弾低気圧による時化の影響で輸送障害があった。本年 2 月はこのような影響が前年に比べて少なかったため、前年同月比では増加した品目もあった。

輸送主要品目別の前年同月比は、鉄鋼は前年比で需要減が見られたが、前年よりも順調な輸送ができ 100%となった。

原料は順調な輸送で 102%。

燃料は冬期の需要のほか、前年と比較して石油火力からの代替率が増加したことや順調な輸送で増加が見られ 107%。

紙・パルプは前年 2 月は消費税増税前の駆け込み需要によるコピー用紙等が好調でソチ五輪効果による新聞の増刷等で新聞用紙の出荷も膨らんだが、時化の影響を受けて減少。本年 2 月は前年ほどの出荷はなかったものの順調な輸送で 104%となっている。

雑貨は前年 2 月の消費税増税前の駆け込み需要がなく微減となり 99%。品目としては、前年 2 月の降雪により北海道内において輸送障害を受けた生乳が反動で伸びたほか、甜菜、厨房器具、合板等の輸送があった。

自動車は消費税増税後の販売不振から 8 ヶ月連続で前年割れが続き 91%。

セメントは前年同月が高い輸送レベルであった反面、各 SS を中心とした過剰在庫、入渠もあったが、本年は順調な輸送で前年並みの 100%。

2. 2015 年 2 月(実績値)における油送船の輸送量は、11,041 千 kl・トンで前年同月比 102%。前年 2 月に比べて全国的な気温の上昇や節電の進展等から需要の減少により品目によって前年比減少となっている品目もあるが、転送の下支えによるプラス効果が大きい。

黒油は転送需要や冬期需要もあるが、電力向けでの他燃料へのシフトや時化の影響が大きく前年比減少。

白油(ガソリン・灯油・軽油)は、北日本を中心に荒天の影響が出た結果、一部船社で前年比減少が見られた。前年 2 月は突然の寒波による品薄で輸送が停滞したことや製油所の定修が重なり輸送は低調であった。本年は順調な輸送ができ、さらに転送需要も加わって前年比プラスとなった。

輸送品目別の前年同月比は、黒油が 91%、白油が 107%、ケミカルが 105%、高压液化が 106%、高温液体が 112%、耐腐食が 100%となっている。

2014年度 内航輸送主要元請才へ60社【貨物船】（前年同月対比・前月比）輸送実績推移表

単位(千トン)

| 分類 | 月 | 4 | 5 | 6 | 7 | 8 | 9 | 10 | 11 | 12 | 1 | 2 | 3 | 4~2月累計 |
|---------------------------|--------|--------|--------|--------|--------|--------|--------|--------|--------|--------|--------|--------|--------|---------|
| | 回答社数 | 38 | 38 | 38 | 38 | 38 | 38 | 38 | 38 | 38 | 38 | 38 | 38 | 38 |
| 鉄鋼 16社 | 2014年度 | 3,754 | 3,584 | 3,597 | 3,554 | 3,343 | 3,693 | 3,557 | 3,459 | 3,422 | 3,636 | 3,376 | | 38,974 |
| | 2013年度 | 3,249 | 3,617 | 3,290 | 3,579 | 3,420 | 3,353 | 3,246 | 3,622 | 3,707 | 3,780 | 3,382 | 3,834 | 38,246 |
| | 前年対比 | 1.16 | 0.99 | 1.09 | 0.99 | 0.98 | 1.10 | 1.10 | 0.95 | 0.92 | 0.96 | 1.00 | | 1.02 |
| | (前月比) | — | (0.95) | (1.00) | (0.99) | (0.94) | (1.10) | (0.96) | (0.97) | (0.99) | (1.06) | (0.93) | | — |
| 原料 (石灰石、スラグ等) 23社 | 2014年度 | 4,695 | 4,796 | 4,891 | 4,708 | 4,768 | 5,114 | 4,690 | 5,111 | 5,087 | 4,808 | 4,713 | | 53,379 |
| | 2013年度 | 4,620 | 5,118 | 5,102 | 5,262 | 5,379 | 5,052 | 4,735 | 5,176 | 5,641 | 5,028 | 4,629 | 5,346 | 55,742 |
| | 前年対比 | 1.02 | 0.94 | 0.96 | 0.89 | 0.89 | 1.01 | 0.99 | 0.99 | 0.90 | 0.96 | 1.02 | | 0.96 |
| | (前月比) | — | (1.02) | (1.02) | (0.96) | (1.01) | (1.07) | (0.92) | (1.09) | (1.00) | (0.95) | (0.98) | | — |
| 燃料 (石炭、コークス) 14社 | 2014年度 | 1,112 | 876 | 964 | 1,297 | 1,328 | 1,312 | 1,166 | 1,214 | 1,297 | 1,278 | 1,107 | | 12,951 |
| | 2013年度 | 934 | 1,113 | 1,161 | 1,087 | 1,244 | 1,146 | 1,010 | 995 | 1,203 | 1,147 | 1,029 | 1,093 | 12,070 |
| | 前年対比 | 1.19 | 0.79 | 0.83 | 1.19 | 1.07 | 1.15 | 1.15 | 1.22 | 1.08 | 1.11 | 1.07 | | 1.07 |
| | (前月比) | — | (0.79) | (1.10) | (1.34) | (1.02) | (0.99) | (0.89) | (1.04) | (1.07) | (0.98) | (0.87) | | — |
| 紙・パルプ 9社 | 2014年度 | 241 | 202 | 209 | 225 | 197 | 223 | 233 | 221 | 192 | 229 | 219 | | 2,391 |
| | 2013年度 | 227 | 221 | 214 | 227 | 227 | 209 | 230 | 237 | 231 | 236 | 212 | 229 | 2,470 |
| | 前年対比 | 1.06 | 0.92 | 0.98 | 0.99 | 0.87 | 1.07 | 1.02 | 0.93 | 0.83 | 0.97 | 1.04 | | 0.97 |
| | (前月比) | — | (0.84) | (1.04) | (1.08) | (0.88) | (1.13) | (1.05) | (0.95) | (0.87) | (1.19) | (0.96) | | — |
| 雑貨 (一般雑貨、コンテナ等) 23社 | 2014年度 | 1,864 | 1,797 | 1,858 | 1,933 | 1,779 | 1,983 | 1,991 | 2,037 | 1,935 | 1,779 | 1,824 | | 20,780 |
| | 2013年度 | 1,850 | 1,744 | 1,852 | 1,978 | 1,849 | 1,869 | 1,898 | 1,981 | 1,940 | 1,725 | 1,836 | 2,014 | 20,522 |
| | 前年対比 | 1.01 | 1.03 | 1.00 | 0.98 | 0.96 | 1.06 | 1.05 | 1.03 | 1.00 | 1.03 | 0.99 | | 1.01 |
| | (前月比) | — | (0.96) | (1.03) | (1.04) | (0.92) | (1.11) | (1.00) | (1.02) | (0.95) | (0.92) | (1.03) | | — |
| 自動車 10社 | 2014年度 | 4,388 | 3,645 | 4,310 | 4,213 | 3,177 | 4,107 | 3,799 | 3,848 | 3,761 | 3,772 | 4,265 | | 43,284 |
| | 2013年度 | 3,815 | 3,307 | 4,182 | 4,379 | 3,356 | 4,257 | 4,123 | 4,385 | 4,103 | 4,214 | 4,693 | 5,619 | 44,815 |
| | 前年対比 | 1.15 | 1.10 | 1.03 | 0.96 | 0.95 | 0.96 | 0.92 | 0.88 | 0.92 | 0.90 | 0.91 | | 0.97 |
| | (前月比) | — | (0.83) | (1.18) | (0.98) | (0.75) | (1.29) | (0.92) | (1.01) | (0.98) | (1.00) | (1.13) | | — |
| セメント 13社 | 2014年度 | 2,604 | 2,576 | 2,492 | 2,759 | 2,540 | 2,832 | 2,788 | 2,954 | 2,757 | 2,389 | 2,503 | | 29,193 |
| | 2013年度 | 2,171 | 2,372 | 2,432 | 2,602 | 2,439 | 2,360 | 2,564 | 2,880 | 2,863 | 2,633 | 2,505 | 2,868 | 27,821 |
| | 前年対比 | 1.20 | 1.09 | 1.02 | 1.06 | 1.04 | 1.20 | 1.09 | 1.03 | 0.96 | 0.91 | 1.00 | | 1.05 |
| | (前月比) | — | (0.99) | (0.97) | (1.11) | (0.92) | (1.12) | (0.98) | (1.06) | (0.93) | (0.87) | (1.05) | | — |
| 貨物船 合計 38社 | 2014年度 | 18,657 | 17,475 | 18,320 | 18,688 | 17,132 | 19,264 | 18,225 | 18,843 | 18,450 | 17,889 | 18,007 | | 200,951 |
| | 2013年度 | 16,866 | 17,493 | 18,234 | 19,114 | 17,914 | 18,247 | 17,806 | 19,276 | 19,688 | 18,763 | 18,285 | 21,003 | 201,686 |
| | 前年対比 | 1.11 | 1.00 | 1.00 | 0.98 | 0.96 | 1.06 | 1.02 | 0.98 | 0.94 | 0.95 | 0.98 | | 1.00 |
| | (前月比) | — | (0.94) | (1.05) | (1.02) | (0.92) | (1.12) | (0.95) | (1.03) | (0.98) | (0.97) | (1.01) | | — |

2014年度 内航輸送主要元請才へ60社【油送船】（前年同月対比・前月比）輸送実績推移表

単位(千KL・千トン)

| 分類 | 月 | 4 | 5 | 6 | 7 | 8 | 9 | 10 | 11 | 12 | 1 | 2 | 3 | 4~2月累計 |
|------------------------------|--------|--------|--------|--------|--------|--------|--------|--------|--------|--------|--------|--------|--------|---------|
| | 回答社数 | 29 | 29 | 29 | 29 | 29 | 29 | 29 | 29 | 29 | 29 | 29 | 29 | 29 |
| 黒油 19社 | 2014年度 | 3,069 | 2,781 | 2,923 | 3,164 | 3,003 | 2,479 | 2,738 | 2,833 | 3,393 | 3,408 | 3,205 | | 32,996 |
| | 2013年度 | 2,925 | 2,868 | 3,187 | 3,354 | 3,518 | 2,940 | 3,306 | 3,494 | 3,762 | 4,154 | 3,522 | 3,750 | 37,030 |
| | 前年対比 | 1.05 | 0.97 | 0.92 | 0.94 | 0.85 | 0.84 | 0.83 | 0.81 | 0.90 | 0.82 | 0.91 | | 0.89 |
| | (前月比) | — | (0.91) | (1.05) | (1.08) | (0.95) | (0.83) | (1.10) | (1.03) | (1.20) | (1.00) | (0.94) | | — |
| 白油 14社 | 2014年度 | 5,850 | 5,726 | 5,663 | 5,793 | 5,843 | 5,710 | 5,944 | 6,198 | 6,469 | 6,589 | 6,107 | | 65,892 |
| | 2013年度 | 5,670 | 5,499 | 5,332 | 5,880 | 6,013 | 5,422 | 5,808 | 6,236 | 6,691 | 6,535 | 5,700 | 6,096 | 64,787 |
| | 前年対比 | 1.03 | 1.04 | 1.06 | 0.99 | 0.97 | 1.05 | 1.02 | 0.99 | 0.97 | 1.01 | 1.07 | | 1.02 |
| | (前月比) | — | (0.98) | (0.99) | (1.02) | (1.01) | (0.98) | (1.04) | (1.04) | (1.04) | (1.02) | (0.93) | | — |
| ケミカル 13社 | 2014年度 | 638 | 623 | 607 | 667 | 666 | 608 | 600 | 636 | 649 | 660 | 652 | | 7,005 |
| | 2013年度 | 694 | 644 | 585 | 681 | 672 | 622 | 630 | 659 | 717 | 737 | 620 | 638 | 7,263 |
| | 前年対比 | 0.92 | 0.97 | 1.04 | 0.98 | 0.99 | 0.98 | 0.95 | 0.96 | 0.90 | 0.90 | 1.05 | | 0.96 |
| | (前月比) | — | (0.98) | (0.97) | (1.10) | (1.00) | (0.91) | (0.99) | (1.06) | (1.02) | (1.02) | (0.99) | | — |
| 高压液化 (LPG、塩ビモノマー等) 13社 | 2014年度 | 566 | 507 | 469 | 496 | 504 | 517 | 523 | 563 | 633 | 627 | 569 | | 5,974 |
| | 2013年度 | 501 | 507 | 520 | 555 | 532 | 489 | 493 | 543 | 613 | 597 | 536 | 517 | 5,885 |
| | 前年対比 | 1.13 | 1.00 | 0.90 | 0.89 | 0.95 | 1.06 | 1.06 | 1.04 | 1.03 | 1.05 | 1.06 | | 1.02 |
| | (前月比) | — | (0.90) | (0.92) | (1.06) | (1.02) | (1.03) | (1.01) | (1.08) | (1.12) | (0.99) | (0.91) | | — |
| 高温液体 (アスファルト、硫黄等) 7社 | 2014年度 | 82 | 85 | 84 | 104 | 105 | 104 | 98 | 121 | 109 | 118 | 112 | | 1,122 |
| | 2013年度 | 85 | 89 | 90 | 104 | 106 | 104 | 106 | 113 | 140 | 114 | 100 | 134 | 1,152 |
| | 前年対比 | 0.97 | 0.95 | 0.93 | 1.00 | 0.99 | 0.99 | 0.92 | 1.07 | 0.78 | 1.04 | 1.12 | | 0.97 |
| | (前月比) | — | (1.04) | (0.99) | (1.24) | (1.01) | (0.98) | (0.94) | (1.23) | (0.90) | (1.08) | (0.94) | | — |
| 耐腐食 (硫酸、苛性ソーダ等) 12社 | 2014年度 | 410 | 363 | 340 | 421 | 395 | 364 | 391 | 376 | 402 | 433 | 397 | | 4,292 |
| | 2013年度 | 363 | 332 | 365 | 383 | 389 | 370 | 395 | 404 | 421 | 429 | 395 | 413 | 4,247 |
| | 前年対比 | 1.13 | 1.09 | 0.93 | 1.10 | 1.02 | 0.98 | 0.99 | 0.93 | 0.95 | 1.01 | 1.00 | | 1.01 |
| | (前月比) | — | (0.89) | (0.94) | (1.24) | (0.94) | (0.92) | (1.08) | (0.96) | (1.07) | (1.08) | (0.92) | | — |
| 油送船 合計 29社 | 2014年度 | 10,614 | 10,086 | 10,085 | 10,646 | 10,517 | 9,781 | 10,295 | 10,726 | 11,654 | 11,835 | 11,041 | | 117,280 |
| | 2013年度 | 10,239 | 9,939 | 10,080 | 10,958 | 11,230 | 9,948 | 10,737 | 11,450 | 12,344 | 12,567 | 10,873 | 11,547 | 120,365 |
| | 前年対比 | 1.04 | 1.01 | 1.00 | 0.97 | 0.94 | 0.98 | 0.96 | 0.94 | 0.94 | 0.94 | 1.02 | | 0.97 |
| | (前月比) | — | (0.95) | (1.00) | (1.06) | (0.99) | (0.93) | (1.05) | (1.04) | (1.09) | (1.02) | (0.93) | | — |

内航輸送主要元請オペ60社【貨物船】 輸送実績の推移

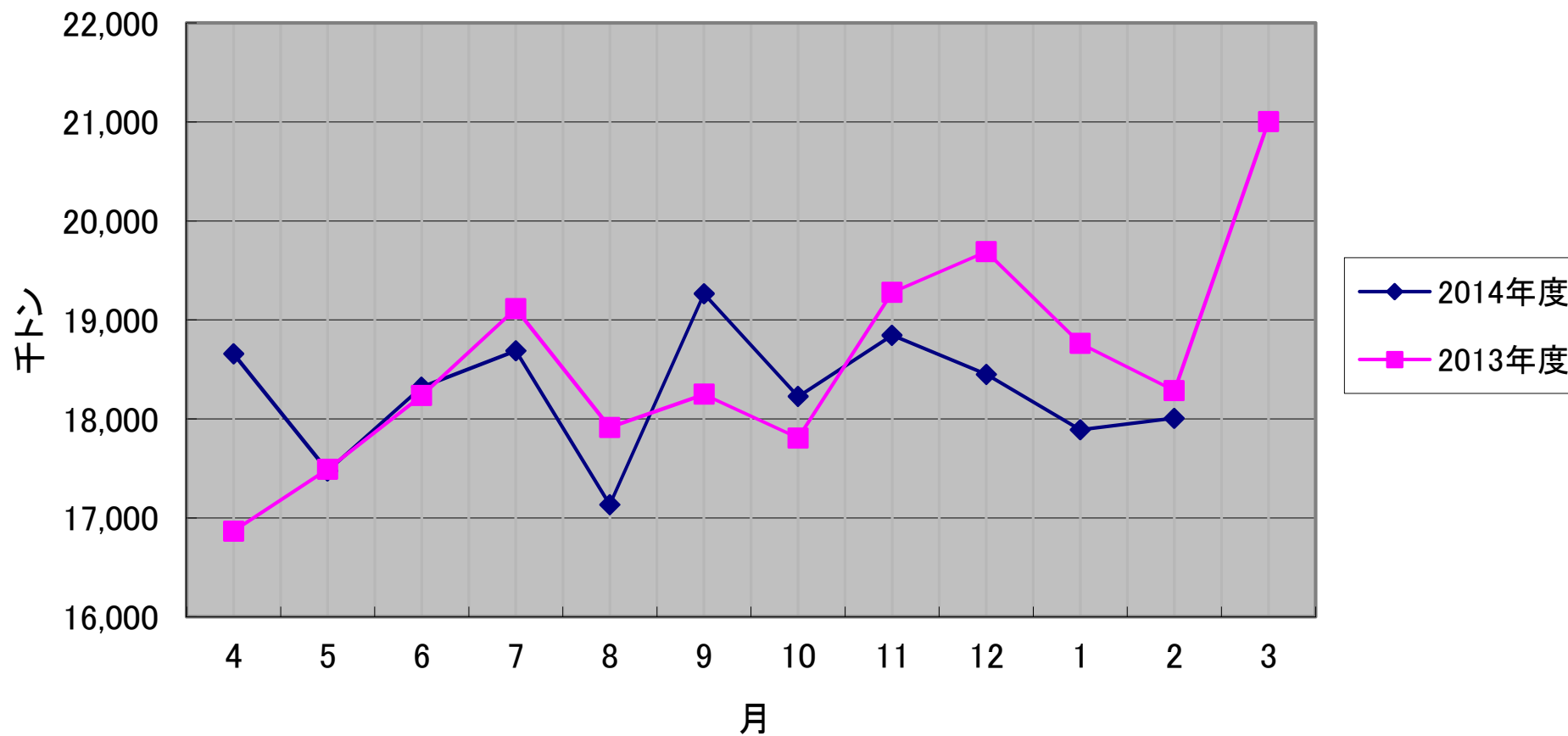

内航輸送主要元請オペ60社【油送船】 輸送実績の推移

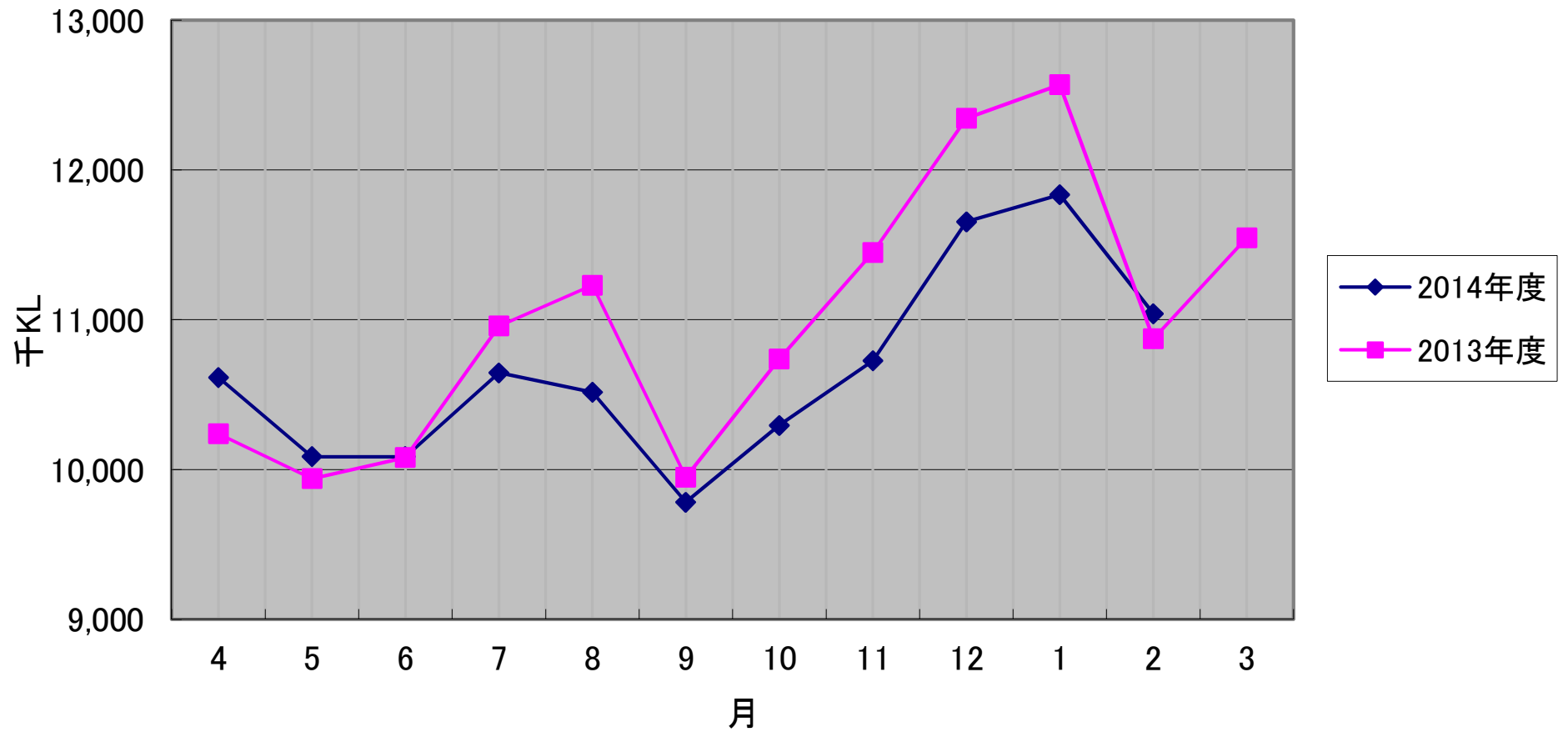

比率(%)

輸送実績の推移<前年同月対比>

- ◆ 貨物船
- 油送船

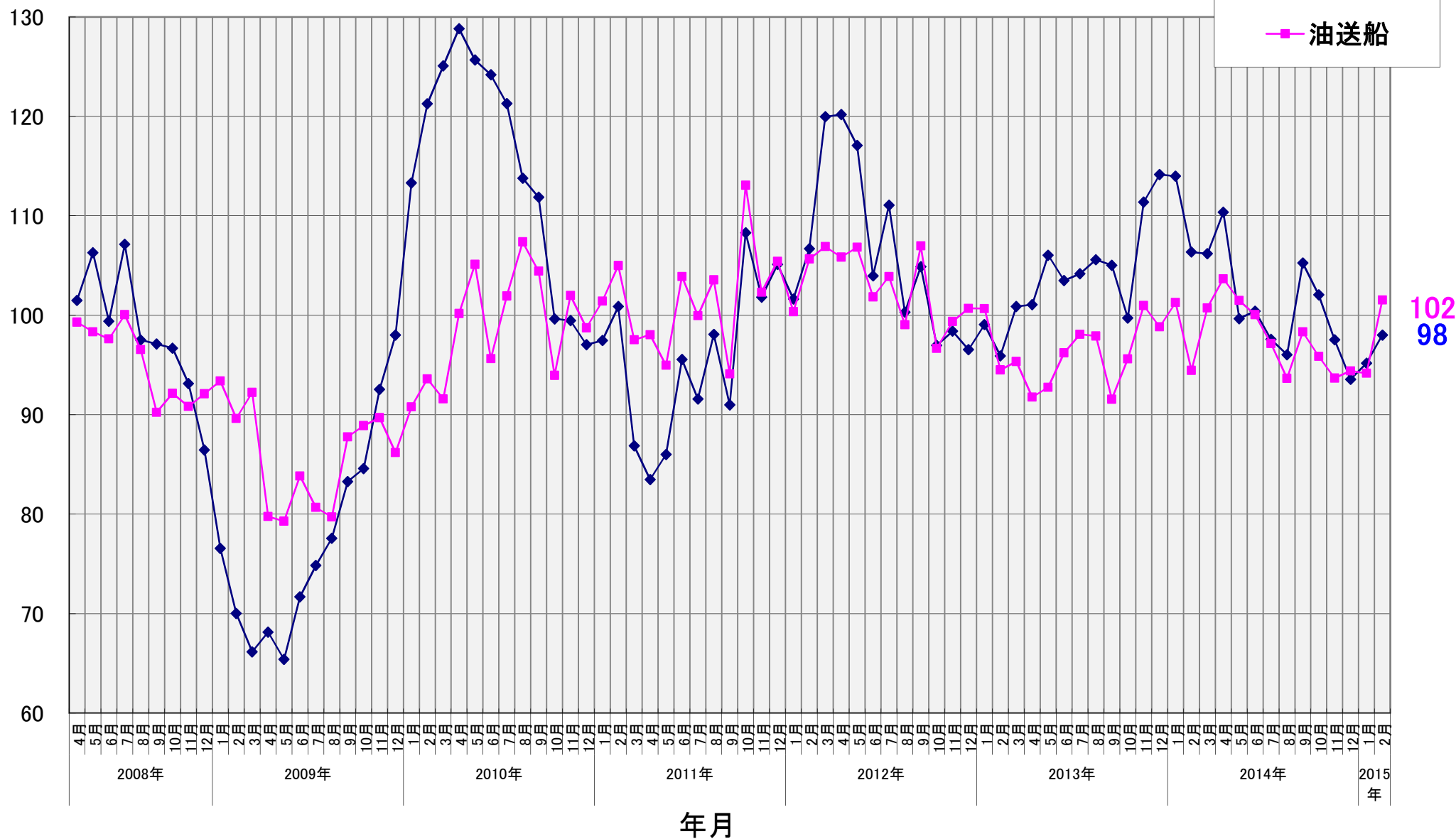

102
98

【貨物船】 主要品目の輸送実績の推移<前年同月対比>

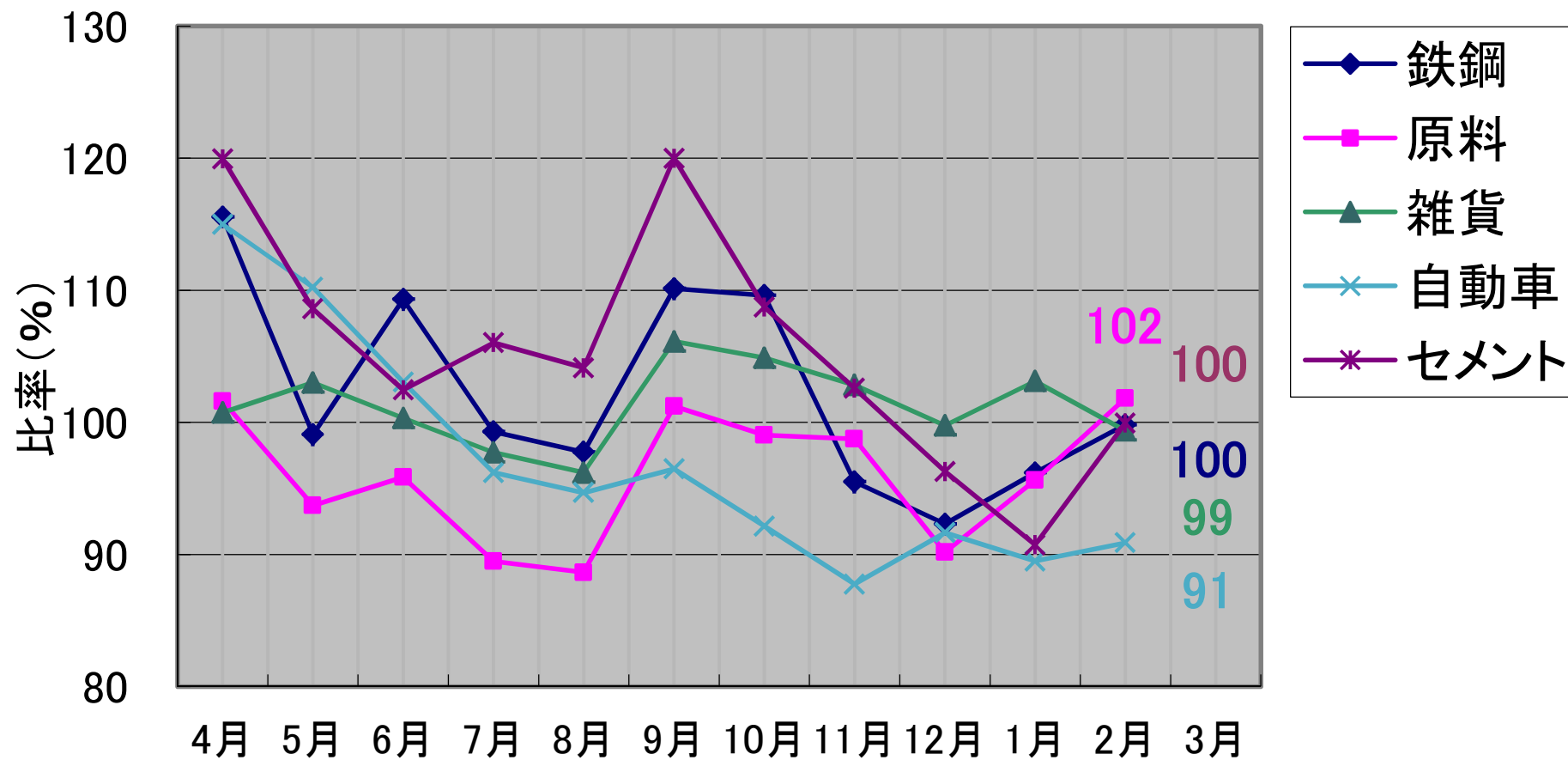

2014年度

【油送船】 主要品目の輸送実績の推移<前年同月対比>

