

内航海運における輸送動向調査結果について[2015.7]

内航海運の貨物船・油送船の主要元請オペレータ 60 社における輸送量(内航輸送量全体の 80%以上を占める)について、毎月末に調査を行っている。

2015 年 6 月末の調査結果は以下の通りとなった。

貨物船の概要

2015 年 5 月(実績値)における貨物船の輸送量は、16,952 千トンで前年同月比 97%、前月比で 98%となっている。

輸送主要品目別の前年同月比で見ると、鉄鋼は前月に続いて減産の影響により輸送量は減少となり 95%。

原料は前年比と変わらず 100%。

燃料は前年、石炭火力発電所の定修が長引いて低調であったが、今年はそのようなマイナス要因がなくて 121%。

紙・パルプは前年が消費税増税後の反動があつて低水準の輸送であつたため 103%と増加。

雑貨は RORO 船の入渠が前年より多かつたことや本船リプレイスによる配船調整で航海数が減少した結果 99%。

自動車は消費税増税後の販売不振から 11 ヶ月連続で前年割れが続く 91%。

セメントはセメント工場の定修があつた。前月に続いて四国、中国、九州地区の西日本は過剰在庫による販売の落ち込みで輸送は低調となり 94%。

油送船の概要

2015 年 5 月(実績値)における油送船の輸送量は、10,327 千 kl・トンで前年同月比 101%となっている。

黒油は不需要期に入ったため前月比減少した一方で、前月に続いて LNG 火力発電所のトラブル・定修や石炭火力発電所の定修により前年比では増加した。

白油(ガソリン・灯油・軽油)は、不需要期に入り灯油の販売は減少したが、販売不振を背景としたガソリンや軽油等の輸出向けの輸送や製油所の定修による転送需要から増加した。

輸送品目別の前年同月比は、黒油が 101%、白油が 102%、ケミカルが 104%、高圧液化が 107%、高温液体が 122%、耐腐食が 101%となっている。

【貨物船】内航輸送主要元請才へ60社(2015年5月分)輸送実績推移表

単位(千トン)

分類	月	6	7	8	9	10	11	12	1	2	3	4	5	6~5月累計
	回答社数	38	38	38	38	38	38	38	38	38	38	38	38	
鉄鋼 16社	当年	3,597	3,554	3,343	3,693	3,557	3,459	3,422	3,636	3,376	3,716	3,214	3,401	41,968
	前年	3,290	3,579	3,420	3,353	3,246	3,622	3,707	3,780	3,382	3,834	3,754	3,584	42,552
	前年対比	1.09	0.99	0.98	1.10	1.10	0.95	0.92	0.96	1.00	0.97	0.86	0.95	0.99
	(前月比)	—	(0.99)	(0.94)	(1.10)	(0.96)	(0.97)	(0.99)	(1.06)	(0.93)	(1.10)	(0.86)	(1.06)	—
原料 (石灰石、スラグ等) 23社	当年	4,891	4,708	4,768	5,114	4,690	5,111	5,087	4,808	4,713	5,145	4,471	4,794	58,299
	前年	5,102	5,262	5,379	5,052	4,735	5,176	5,641	5,028	4,629	5,346	4,695	4,796	60,840
	前年対比	0.96	0.89	0.89	1.01	0.99	0.99	0.90	0.96	1.02	0.96	0.95	1.00	0.96
	(前月比)	—	(0.96)	(1.01)	(1.07)	(0.92)	(1.09)	(1.00)	(0.95)	(0.98)	(1.09)	(0.87)	(1.07)	—
燃料 (石炭、コークス) 14社	当年	964	1,297	1,328	1,312	1,166	1,214	1,297	1,278	1,107	1,344	1,062	1,058	14,428
	前年	1,161	1,087	1,244	1,146	1,010	995	1,203	1,147	1,029	1,093	1,112	876	13,104
	前年対比	0.83	1.19	1.07	1.15	1.15	1.22	1.08	1.11	1.07	1.23	0.95	1.21	1.10
	(前月比)	—	(1.34)	(1.02)	(0.99)	(0.89)	(1.04)	(1.07)	(0.98)	(0.87)	(1.21)	(0.79)	(1.00)	—
紙・パルプ 11社	当年	209	225	197	223	233	221	192	229	219	233	219	208	2,609
	前年	214	227	227	209	230	237	231	236	212	229	241	202	2,695
	前年対比	0.98	0.99	0.87	1.07	1.02	0.93	0.83	0.97	1.04	1.02	0.91	1.03	0.97
	(前月比)	—	(1.08)	(0.88)	(1.13)	(1.05)	(0.95)	(0.87)	(1.19)	(0.96)	(1.06)	(0.94)	(0.95)	—
雑貨 (一般雑貨、コンテナ等) 21社	当年	1,858	1,933	1,779	1,983	1,991	2,037	1,935	1,779	1,824	2,011	1,934	1,770	22,834
	前年	1,852	1,978	1,849	1,869	1,898	1,981	1,940	1,725	1,836	2,014	1,864	1,797	22,603
	前年対比	1.00	0.98	0.96	1.06	1.05	1.03	1.00	1.03	0.99	1.00	1.04	0.99	1.01
	(前月比)	—	(1.04)	(0.92)	(1.11)	(1.00)	(1.02)	(0.95)	(0.92)	(1.03)	(1.10)	(0.96)	(0.92)	—
自動車 10社	当年	4,310	4,213	3,177	4,107	3,799	3,848	3,761	3,772	4,265	5,183	3,971	3,307	47,713
	前年	4,182	4,379	3,356	4,257	4,123	4,385	4,103	4,214	4,693	5,619	4,388	3,645	51,344
	前年対比	1.03	0.96	0.95	0.96	0.92	0.88	0.92	0.90	0.91	0.92	0.91	0.91	0.93
	(前月比)	—	(0.98)	(0.75)	(1.29)	(0.92)	(1.01)	(0.98)	(1.00)	(1.13)	(1.22)	(0.77)	(0.83)	—
セメント 13社	当年	2,492	2,759	2,540	2,832	2,788	2,954	2,757	2,389	2,503	2,706	2,378	2,412	31,510
	前年	2,432	2,602	2,439	2,360	2,564	2,880	2,863	2,633	2,505	2,868	2,604	2,576	31,326
	前年対比	1.02	1.06	1.04	1.20	1.09	1.03	0.96	0.91	1.00	0.94	0.91	0.94	1.01
	(前月比)	—	(1.11)	(0.92)	(1.12)	(0.98)	(1.06)	(0.93)	(0.87)	(1.05)	(1.08)	(0.88)	(1.01)	—
貨物船 合計 38社	当年	18,320	18,688	17,132	19,264	18,225	18,843	18,450	17,889	18,007	20,339	17,250	16,952	219,360
	前年	18,234	19,114	17,914	18,247	17,806	19,276	19,688	18,763	18,285	21,003	18,657	17,475	224,463
	前年対比	1.00	0.98	0.96	1.06	1.02	0.98	0.94	0.95	0.98	0.97	0.92	0.97	0.98
	(前月比)	—	(1.02)	(0.92)	(1.12)	(0.95)	(1.03)	(0.98)	(0.97)	(1.01)	(1.13)	(0.85)	(0.98)	—

【油送船】内航輸送主要元請才へ60社(2015年5月分)輸送実績推移表

単位(千KL・千トン)

分類	月	6	7	8	9	10	11	12	1	2	3	4	5	6~5月累計
	回答社数	29	29	29	29	29	29	29	29	29	29	29	29	29
黒油 19社	当年	2,923	3,164	3,003	2,479	2,738	2,833	3,393	3,408	3,205	3,407	3,164	2,810	36,527
	前年	3,187	3,354	3,518	2,940	3,306	3,494	3,762	4,154	3,522	3,750	3,069	2,781	40,836
	前年対比	0.92	0.94	0.85	0.84	0.83	0.81	0.90	0.82	0.91	0.91	1.03	1.01	0.89
	(前月比)	—	(1.08)	(0.95)	(0.83)	(1.10)	(1.03)	(1.20)	(1.00)	(0.94)	(1.06)	(0.93)	(0.89)	—
白油 14社	当年	5,663	5,793	5,843	5,710	5,944	6,198	6,469	6,589	6,107	6,437	5,789	5,856	72,397
	前年	5,332	5,880	6,013	5,422	5,808	6,236	6,691	6,535	5,700	6,096	5,850	5,726	71,290
	前年対比	1.06	0.99	0.97	1.05	1.02	0.99	0.97	1.01	1.07	1.06	0.99	1.02	1.02
	(前月比)	—	(1.02)	(1.01)	(0.98)	(1.04)	(1.04)	(1.04)	(1.02)	(0.93)	(1.05)	(0.90)	(1.01)	—
ケミカル 13社	当年	607	667	666	608	600	636	649	660	652	670	701	649	7,766
	前年	585	681	672	622	630	659	717	737	620	638	638	623	7,824
	前年対比	1.04	0.98	0.99	0.98	0.95	0.96	0.90	0.90	1.05	1.05	1.10	1.04	0.99
	(前月比)	—	(1.10)	(1.00)	(0.91)	(0.99)	(1.06)	(1.02)	(1.02)	(0.99)	(1.03)	(1.05)	(0.93)	—
高压液化 (LPG、塩ビモノマー等) 13社	当年	469	496	504	517	523	563	633	627	569	576	582	543	6,601
	前年	520	555	532	489	493	543	613	597	536	517	566	507	6,468
	前年対比	0.90	0.89	0.95	1.06	1.06	1.04	1.03	1.05	1.06	1.11	1.03	1.07	1.02
	(前月比)	—	(1.06)	(1.02)	(1.03)	(1.01)	(1.08)	(1.12)	(0.99)	(0.91)	(1.01)	(1.01)	(0.93)	—
高温液体 (アスファルト、硫黄等) 8社	当年	84	104	105	104	98	121	109	118	112	126	99	104	1,284
	前年	90	104	106	104	106	113	140	114	100	134	82	85	1,279
	前年対比	0.93	1.00	0.99	0.99	0.92	1.07	0.78	1.04	1.12	0.94	1.21	1.22	1.00
	(前月比)	—	(1.24)	(1.01)	(0.98)	(0.94)	(1.23)	(0.90)	(1.08)	(0.94)	(1.13)	(0.79)	(1.05)	—
耐腐食 (硫酸、苛性ソーダ等) 12社	当年	340	421	395	364	391	376	402	433	397	448	435	365	4,767
	前年	365	383	389	370	395	404	421	429	395	413	410	363	4,738
	前年対比	0.93	1.10	1.02	0.98	0.99	0.93	0.95	1.01	1.00	1.09	1.06	1.01	1.01
	(前月比)	—	(1.24)	(0.94)	(0.92)	(1.08)	(0.96)	(1.07)	(1.08)	(0.92)	(1.13)	(0.97)	(0.84)	—
油送船 合計 29社	当年	10,085	10,646	10,517	9,781	10,295	10,726	11,654	11,835	11,041	11,663	10,771	10,327	129,342
	前年	10,080	10,958	11,230	9,948	10,737	11,450	12,344	12,567	10,873	11,547	10,614	10,086	132,435
	前年対比	1.00	0.97	0.94	0.98	0.96	0.94	0.94	0.94	1.02	1.01	1.01	1.02	0.98
	(前月比)	—	(1.06)	(0.99)	(0.93)	(1.05)	(1.04)	(1.09)	(1.02)	(0.93)	(1.06)	(0.92)	(0.96)	—

内航輸送主要元請求へ60社【貨物船】 輸送実績の推移

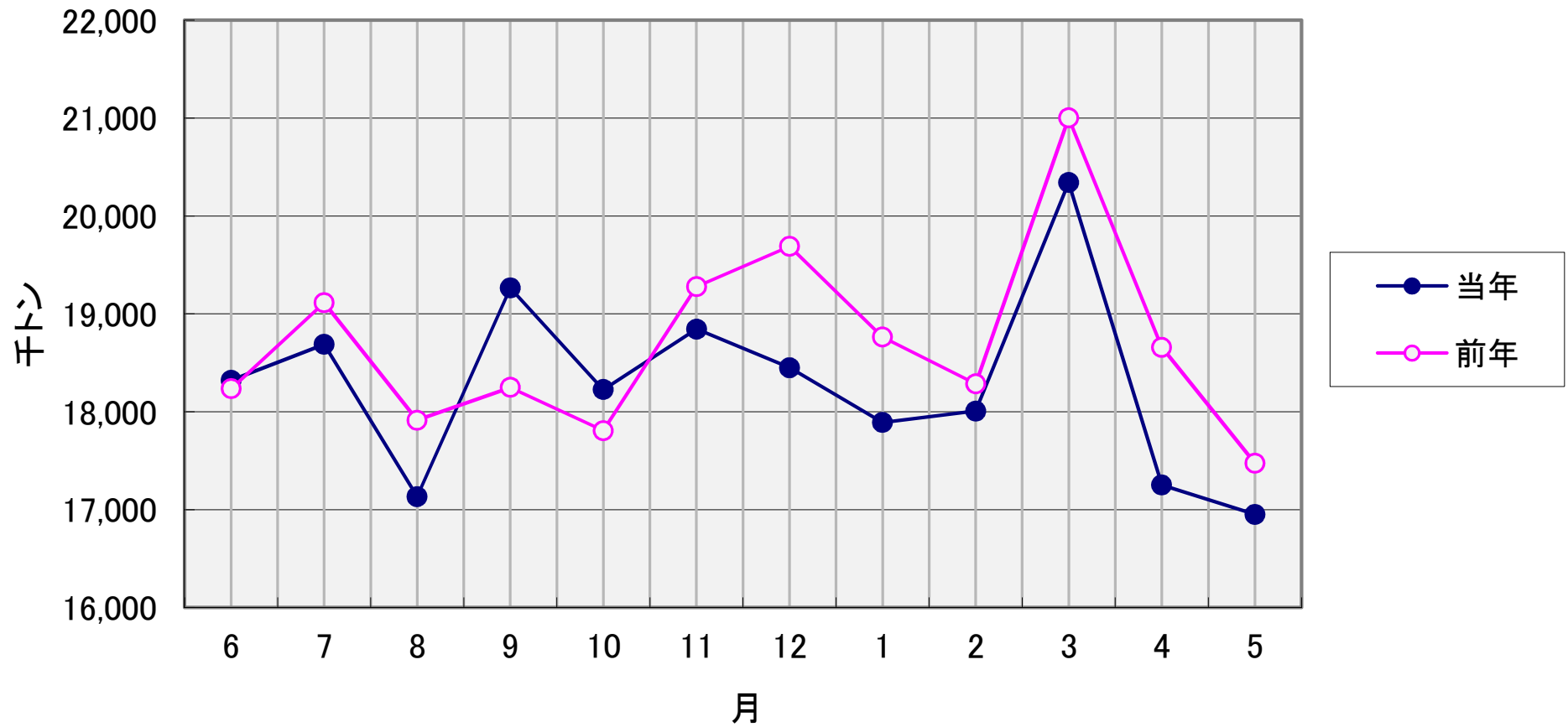

内航輸送主要元請オペ60社【油送船】 輸送実績の推移

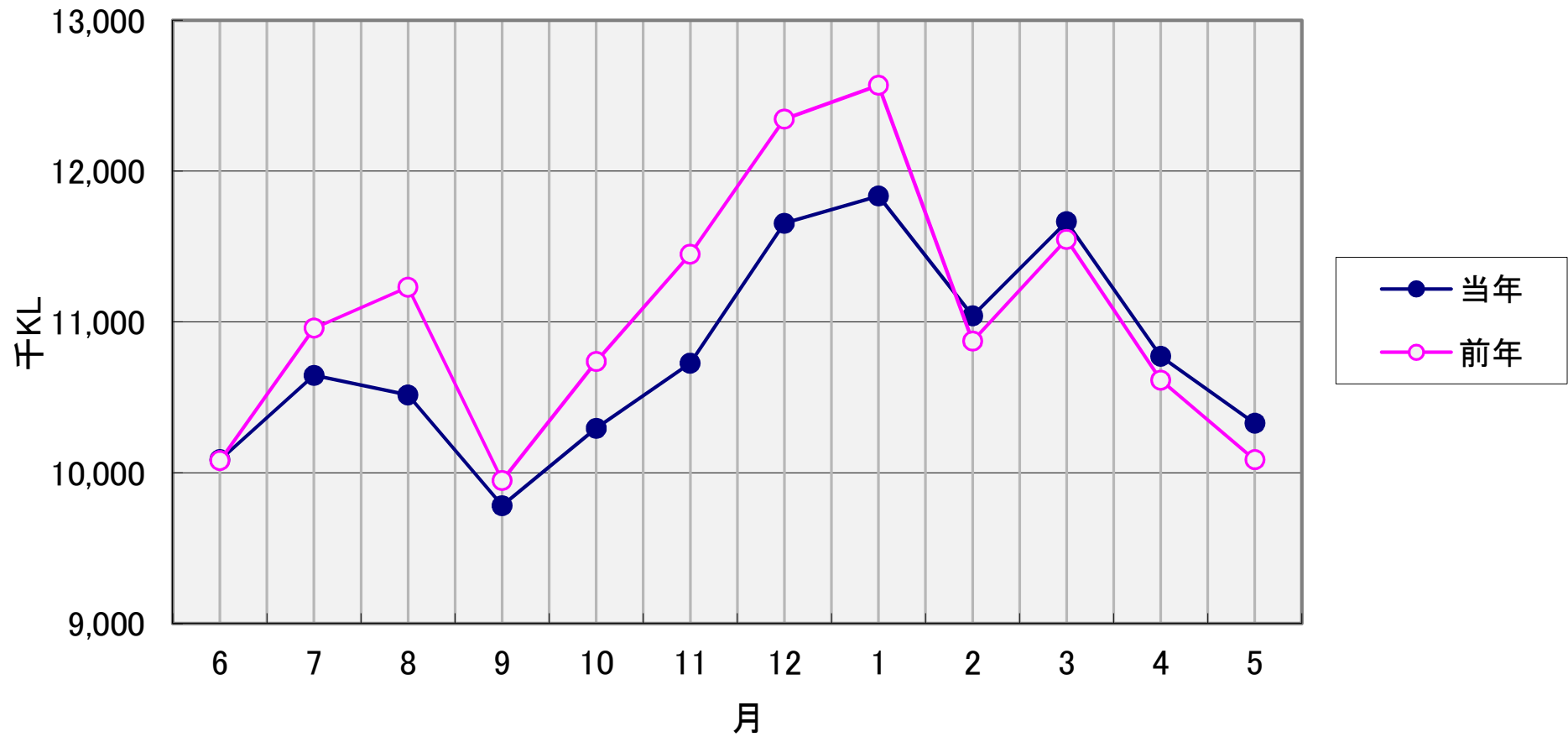

比率(%)

輸送実績の推移<前年同月対比>

- 貨物船
- 油送船

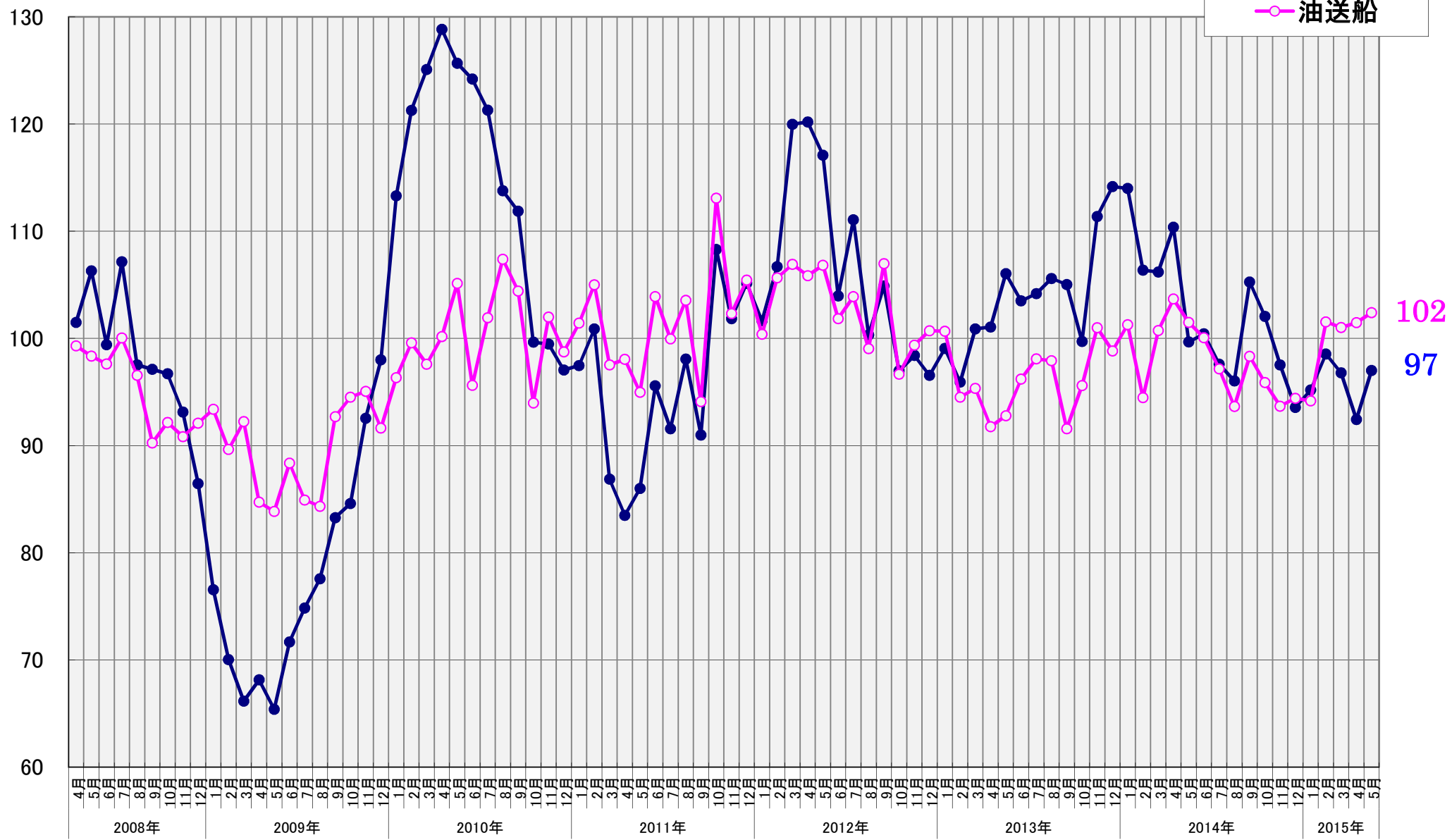

指数

2008年4月=100

輸送実績の推移<輸送量>(指数表示)

- 貨物船
- 油送船

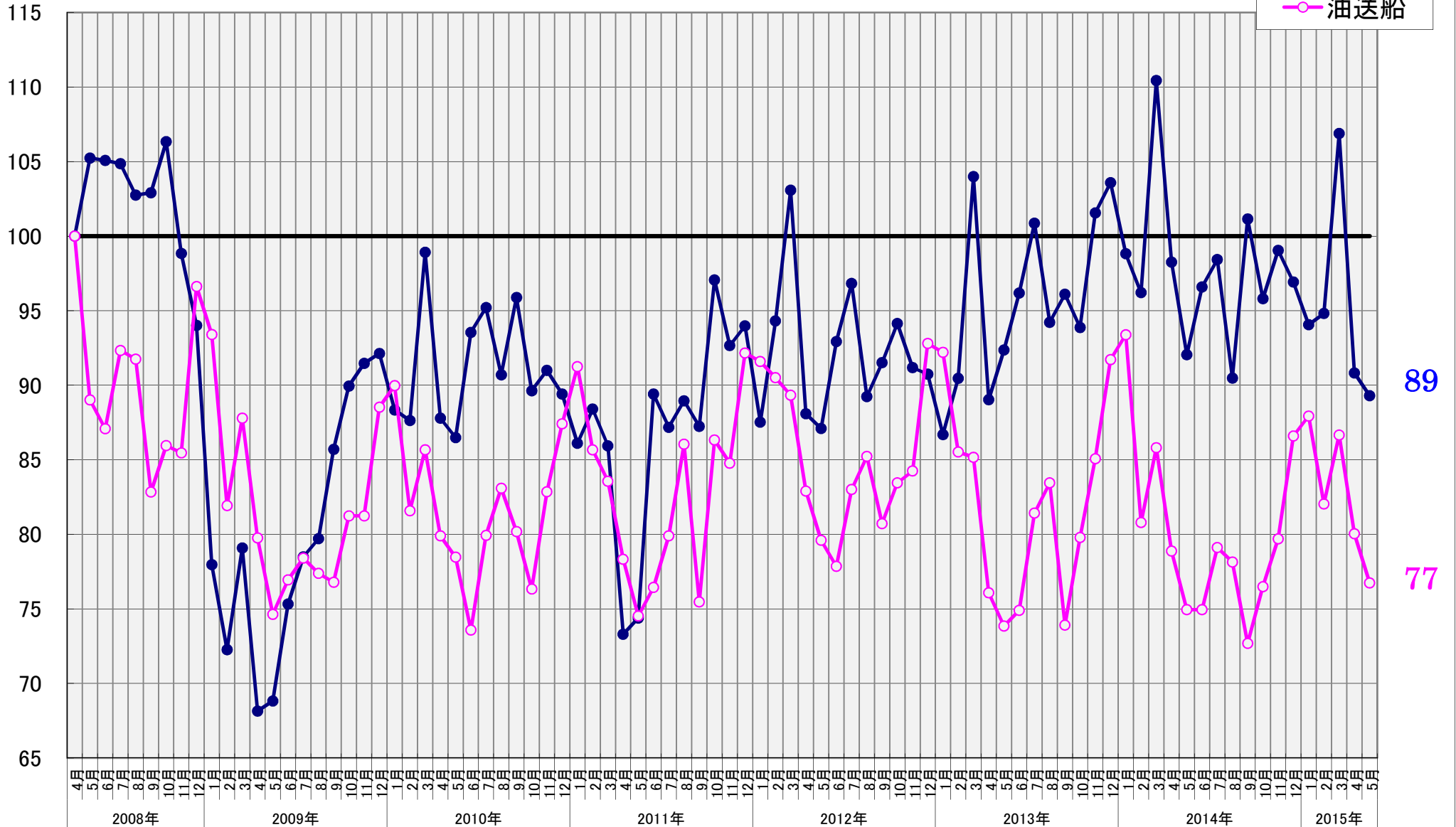

【貨物船】 主要品目の輸送実績の推移<前年同月対比>

● 鉄鋼 ■ 原料 ▲ 雑貨 × 自動車 ○ セメント

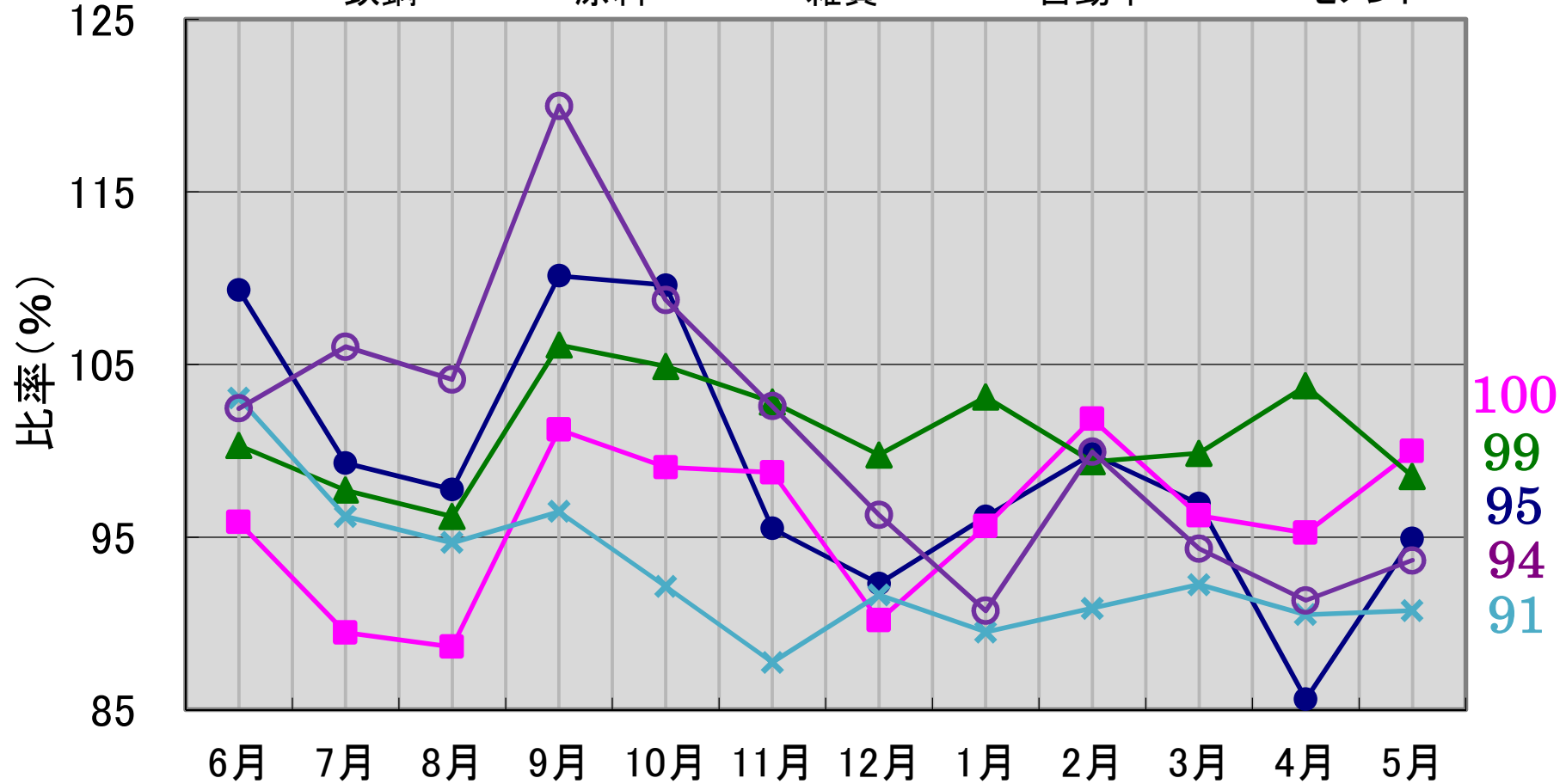

2015年5月分

【油送船】 主要品目の輸送実績の推移<前年同月対比>

● 黒油 ■ 白油 ▲ ケミカル × 特タン船

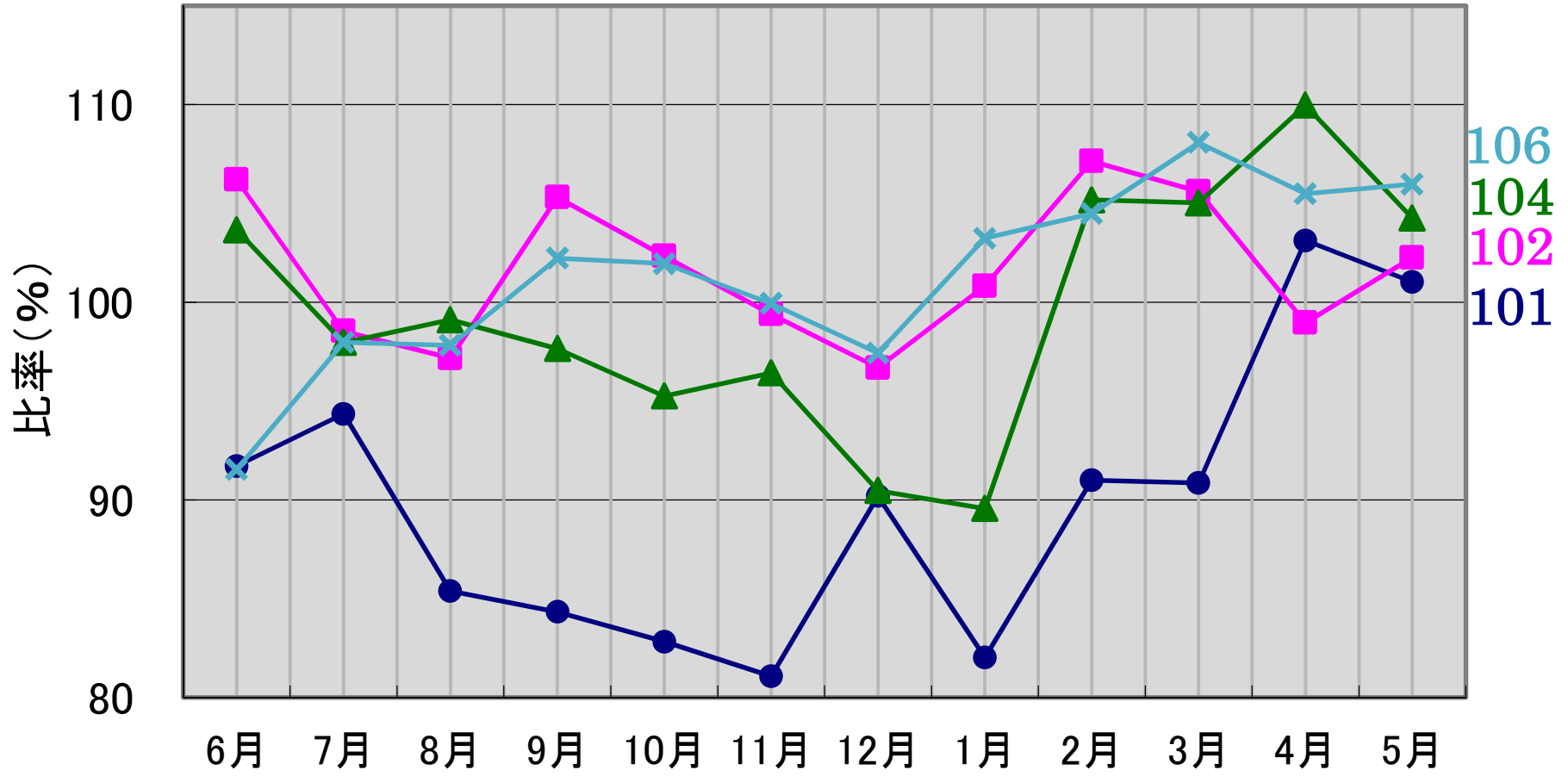

2015年5月分

106
104
102
101