

## 内航海運における輸送動向調査結果について[2017.9]

内航海運の貨物船・油送船の主要元請オペレータ 60 社における輸送量（内航輸送量全体の 80%以上を占める）について、毎月末に調査を行っている。  
2017 年 9 月末の調査結果は以下の通りとなった。

### 貨物船の概要

2017 年 8 月（実績値）における貨物船の輸送量は、17,457 千トンで前年同月比 105%、前月比で 91%となっている。

輸送主要品目別に前年同月比を見ると、鉄鋼は 104%。前年が台風発生による輸送障害を受けており、今年は台風の影響を前年ほどは受けずに順調な輸送が続いた。

原料はセメントの出荷の回復に伴う増加が見られているが、前年同月並みの 100%。

燃料は 110%。前年同月は度重なる台風の影響による輸送障害で石炭火力発電所向け輸送が低迷。今年はこのようなことがなく順調な輸送が見られた。

紙・パルプは 123%。前年同月は入渠船が多く、さらに台風による配船の狂いもあり輸送は低水準であった。段ボール古紙等が増加している。

雑貨は 106%。北海道産の農産物（玉葱・馬鈴薯等）の輸送が始まった。清涼飲料水の輸送も活況を呈した。

自動車は 107%。引き続き、新型車販売が好調となっている。

セメントは 108%。五輪需要等で関東への輸送が活況を呈した。前年同月に比べて台風の影響は少なく順調に推移した。

### 油送船の概要

2017 年 8 月（実績値）における油送船の輸送量は、10,198 千 kl・千トンで前年同月比 106%、前月比で 99%となっている。

黒油は前年同月は相次ぐ台風の影響による輸送障害や製油所の定修の影響が見られた。今年台風の影響は少なく、製油所間転送の増加が見られた一方で石油火力需要の減少があり 94%。

白油（ガソリン・灯油・軽油）は 111%。前年同月が製油所の定修や台風による影響があったが、今年はそのようなことはなく輸送が戻った。

ケミカルは 108%。輸出用製品の製油所間転送により増加した。

高圧液化は 112%。定修はほぼ終了した。LPG は前年が製油所の不具合による大幅減があり今年はなかったため二桁増となった。エチレンも好調に推移した。

高温液体は 106%。アスファルトの増加が全体を押し上げた。前年 7 月に駆け込み需要があり、前年 8 月は輸送量低調となった。今年輸送が通常に戻った。

耐腐食は 107%。苛性ソーダは堅調に推移した。酢酸は前年の熊本地震の影響から回復して増加した。

【貨物船】内航輸送主要元請オペ(2017年8月分)輸送実績推移表

単位:千トン

分類	月	9	10	11	12	1	2	3	4	5	6	7	8	9~8月累計
	回答社数	40	40	40	40	40	40	40	40	40	40	40	40	40
鉄鋼 15社	当年	3,405	3,583	3,397	3,365	3,402	3,287	3,862	3,562	3,879	3,561	3,584	3,386	42,274
	前年	3,527	3,551	3,097	3,379	3,116	3,234	3,717	3,035	3,258	3,123	3,558	3,246	39,842
	前年対比	0.97	1.01	1.10	1.00	1.09	1.02	1.04	1.17	1.19	1.14	1.01	1.04	1.06
	(前月比)	-	(1.05)	(0.95)	(0.99)	(1.01)	(0.97)	(1.18)	(0.92)	(1.09)	(0.92)	(1.01)	(0.94)	-
原料 (石灰石、スラグ等) 22社	当年	4,666	4,761	4,581	4,850	4,525	4,467	4,969	4,282	4,719	4,722	4,837	4,729	56,108
	前年	4,818	4,703	4,340	4,984	4,426	4,547	4,808	4,176	4,475	4,574	4,874	4,740	55,465
	前年対比	0.97	1.01	1.06	0.97	1.02	0.98	1.03	1.03	1.05	1.03	0.99	1.00	1.01
	(前月比)	-	(1.02)	(0.96)	(1.06)	(0.93)	(0.99)	(1.11)	(0.86)	(1.10)	(1.00)	(1.02)	(0.98)	-
燃料 (石炭、コークス) 14社	当年	1,295	1,245	1,351	1,262	1,291	1,196	1,228	1,067	1,035	1,284	1,322	1,390	14,965
	前年	1,194	1,239	977	1,252	1,231	1,215	1,329	1,063	978	1,147	1,438	1,265	14,328
	前年対比	1.08	1.00	1.38	1.01	1.05	0.98	0.92	1.00	1.06	1.12	0.92	1.10	1.04
	(前月比)	-	(0.96)	(1.09)	(0.93)	(1.02)	(0.93)	(1.03)	(0.87)	(0.97)	(1.24)	(1.03)	(1.05)	-
紙・パルプ 9社	当年	193	230	198	231	215	188	224	217	204	214	201	201	2,516
	前年	203	222	217	223	227	206	229	210	205	201	204	163	2,511
	前年対比	0.95	1.04	0.91	1.03	0.94	0.91	0.98	1.03	0.99	1.06	0.99	1.23	1.00
	(前月比)	-	(1.19)	(0.86)	(1.16)	(0.93)	(0.88)	(1.19)	(0.97)	(0.94)	(1.05)	(0.94)	(1.00)	-
雑貨 (一般雑貨、コンテナ等) 21社	当年	2,292	2,336	2,301	2,299	1,932	1,895	2,142	1,997	2,075	2,415	2,384	2,126	26,195
	前年	2,112	2,295	2,114	2,192	1,821	1,994	2,160	2,095	1,831	1,969	2,142	2,003	24,729
	前年対比	1.09	1.02	1.09	1.05	1.06	0.95	0.99	0.95	1.13	1.23	1.11	1.06	1.06
	(前月比)	-	(1.02)	(0.98)	(1.00)	(0.84)	(0.98)	(1.13)	(0.93)	(1.04)	(1.16)	(0.99)	(0.89)	-
自動車 12社	当年	4,183	3,895	3,813	3,744	3,665	4,456	5,129	4,157	3,474	4,323	4,237	3,203	48,279
	前年	4,197	3,933	3,688	3,685	3,489	3,962	4,995	3,439	3,286	3,941	4,048	2,989	45,652
	前年対比	1.00	0.99	1.03	1.02	1.05	1.12	1.03	1.21	1.06	1.10	1.05	1.07	1.06
	(前月比)	-	(0.93)	(0.98)	(0.98)	(0.98)	(1.22)	(1.15)	(0.81)	(0.84)	(1.24)	(0.98)	(0.76)	-
セメント 12社	当年	2,390	2,642	2,609	2,597	2,249	2,467	2,722	2,171	2,352	2,527	2,682	2,423	29,831
	前年	2,534	2,739	2,638	2,699	2,220	2,433	2,549	2,149	2,293	2,354	2,664	2,236	29,507
	前年対比	0.94	0.96	0.99	0.96	1.01	1.01	1.07	1.01	1.03	1.07	1.01	1.08	1.01
	(前月比)	-	(1.11)	(0.99)	(1.00)	(0.87)	(1.10)	(1.10)	(0.80)	(1.08)	(1.07)	(1.06)	(0.90)	-
貨物船 合計 40社	当年	18,423	18,692	18,249	18,348	17,279	17,957	20,276	17,453	17,737	19,046	19,249	17,457	220,168
	前年	18,586	18,682	17,070	18,415	16,530	17,591	19,786	16,166	16,326	17,310	18,929	16,642	212,033
	前年対比	0.99	1.00	1.07	1.00	1.05	1.02	1.02	1.08	1.09	1.10	1.02	1.05	1.04
	(前月比)	-	(1.01)	(0.98)	(1.01)	(0.94)	(1.04)	(1.13)	(0.86)	(1.02)	(1.07)	(1.01)	(0.91)	-

2017(平成29)年4月実績より対象事業者を追加した。それに伴い、2017年3月以前の「雑貨」、「自動車」及び「合計」値が変更となっている。

【油送船】内航輸送主要元請オペ(2017年8月分)輸送実績推移表

単位:千KL・千トン

分類	月	9	10	11	12	1	2	3	4	5	6	7	8	9~8月累計
	回答社数	29	29	29	29	29	29	29	29	29	29	29	29	29
黒油	当年	2,553	2,426	2,916	2,895	2,892	2,618	2,813	2,654	2,263	2,205	2,518	2,376	31,129
	前年	2,299	2,772	2,872	3,228	3,285	3,254	3,109	2,623	2,482	2,535	2,825	2,526	33,809
18社	前年対比	1.11	0.88	1.02	0.90	0.88	0.80	0.90	1.01	0.91	0.87	0.89	0.94	0.92
	(前月比)	-	(0.95)	(1.20)	(0.99)	(1.00)	(0.91)	(1.07)	(0.94)	(0.85)	(0.97)	(1.14)	(0.94)	-
白油	当年	5,687	6,166	6,239	6,436	6,142	6,007	6,365	5,652	5,915	5,686	5,941	5,953	72,189
	前年	5,862	6,305	6,179	6,814	6,416	6,164	6,470	5,764	5,965	5,653	5,834	5,383	72,810
15社	前年対比	0.97	0.98	1.01	0.94	0.96	0.97	0.98	0.98	0.99	1.01	1.02	1.11	0.99
	(前月比)	-	(1.08)	(1.01)	(1.03)	(0.95)	(0.98)	(1.06)	(0.89)	(1.05)	(0.96)	(1.04)	(1.00)	-
ケミカル	当年	657	680	702	735	716	649	741	712	715	676	717	723	8,421
	前年	654	646	636	684	666	629	678	661	681	617	678	671	7,902
13社	前年対比	1.00	1.05	1.10	1.07	1.07	1.03	1.09	1.08	1.05	1.10	1.06	1.08	1.07
	(前月比)	-	(1.03)	(1.03)	(1.05)	(0.97)	(0.91)	(1.14)	(0.96)	(1.00)	(0.94)	(1.06)	(1.01)	-
高压液化 (LPG、塩ビモノマー等)	当年	506	562	641	658	637	625	658	614	544	511	600	592	7,148
	前年	534	564	583	643	608	618	566	522	493	482	529	530	6,673
13社	前年対比	0.95	1.00	1.10	1.02	1.05	1.01	1.16	1.18	1.10	1.06	1.13	1.12	1.07
	(前月比)	-	(1.11)	(1.14)	(1.03)	(0.97)	(0.98)	(1.05)	(0.93)	(0.89)	(0.94)	(1.17)	(0.99)	-
高温液体 (アスファルト、硫黄等)	当年	121	105	110	126	111	111	145	90	118	121	122	113	1,393
	前年	108	137	153	132	91	115	131	101	96	108	117	107	1,397
7社	前年対比	1.12	0.76	0.72	0.95	1.22	0.97	1.11	0.89	1.23	1.12	1.04	1.06	1.00
	(前月比)	-	(0.86)	(1.05)	(1.14)	(0.89)	(1.00)	(1.30)	(0.62)	(1.30)	(1.03)	(1.01)	(0.93)	-
耐腐食 (硫酸、苛性ソーダ等)	当年	421	436	434	471	462	431	449	407	403	384	446	442	5,185
	前年	401	446	405	462	468	464	477	433	398	378	417	414	5,164
13社	前年対比	1.05	0.98	1.07	1.02	0.99	0.93	0.94	0.94	1.01	1.01	1.07	1.07	1.00
	(前月比)	-	(1.04)	(1.00)	(1.08)	(0.98)	(0.93)	(1.04)	(0.91)	(0.99)	(0.95)	(1.16)	(0.99)	-
油送船 合計	当年	9,945	10,375	11,043	11,320	10,960	10,440	11,172	10,130	9,958	9,582	10,343	10,198	125,466
	前年	9,858	10,870	10,827	11,963	11,535	11,244	11,432	10,104	10,115	9,774	10,401	9,631	127,755
29社	前年対比	1.01	0.95	1.02	0.95	0.95	0.93	0.98	1.00	0.98	0.98	0.99	1.06	0.98
	(前月比)	-	(1.04)	(1.06)	(1.03)	(0.97)	(0.95)	(1.07)	(0.91)	(0.98)	(0.96)	(1.08)	(0.99)	-

内航輸送主要元請オペ【貨物船】 輸送実績の推移

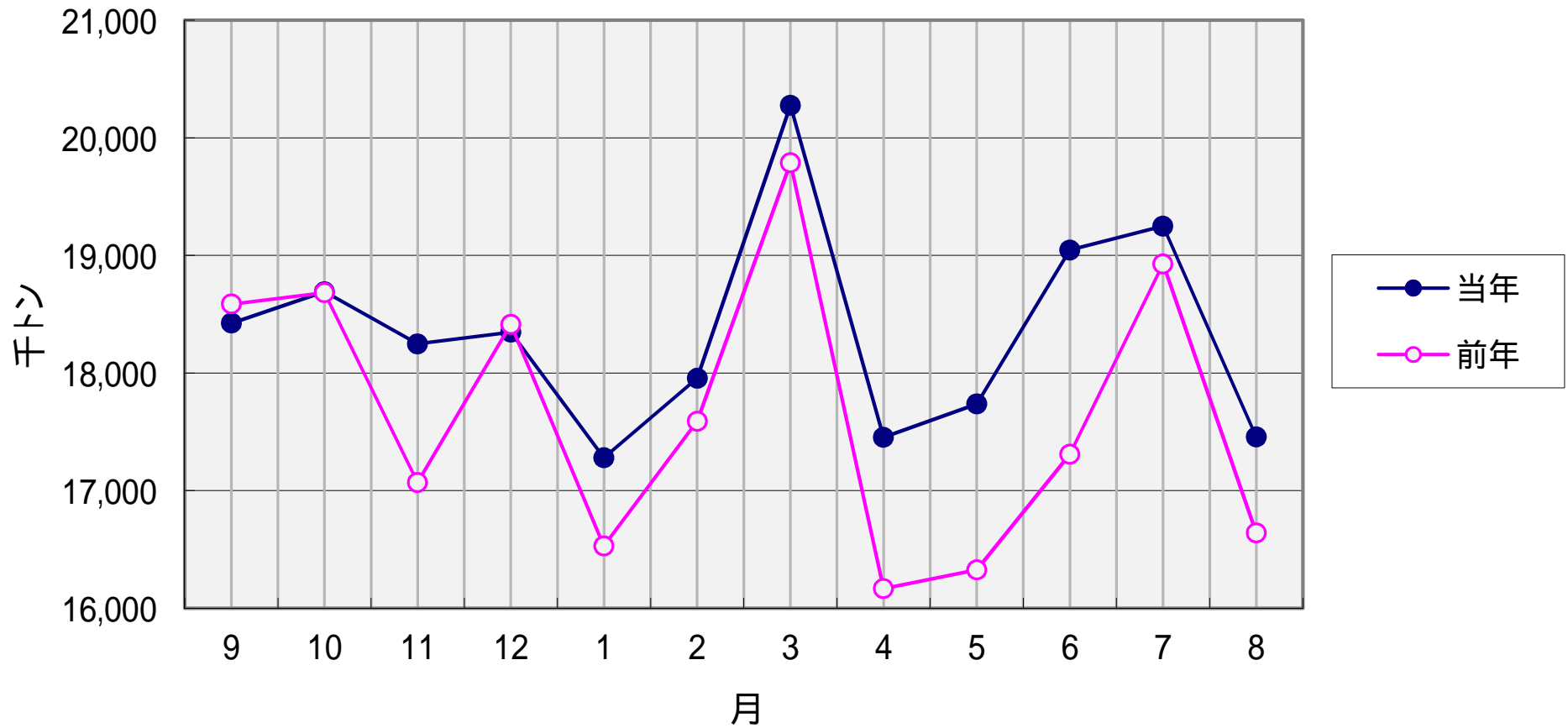

内航輸送主要元請オペ【油送船】 輸送実績の推移

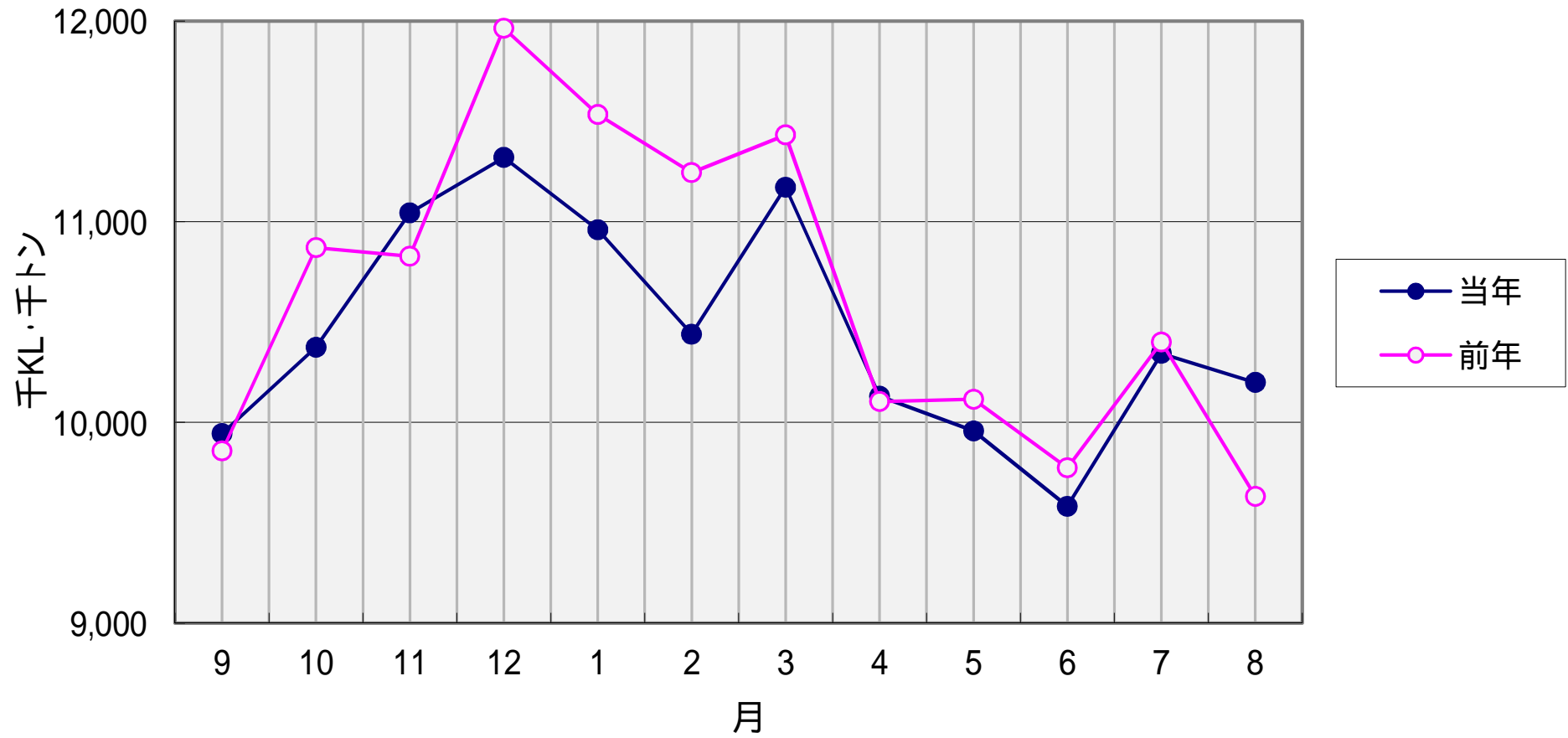

比率(%)

### 輸送実績の推移 < 前年同月対比 >

- 貨物船
- 油送船

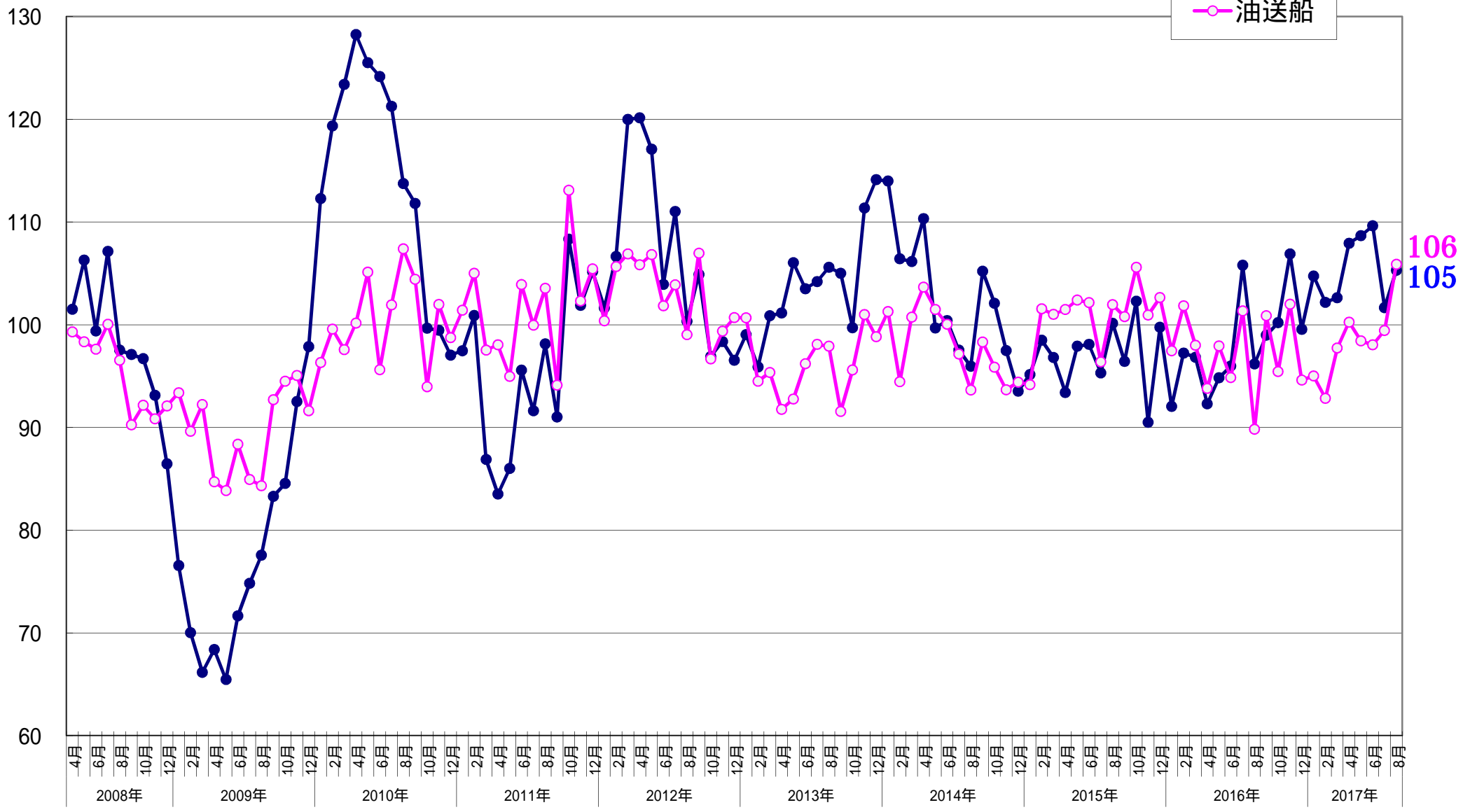

指数  
2008年4月 = 100

### 輸送実績の推移 < 輸送量 > (指数表示)

- 貨物船
- 油送船

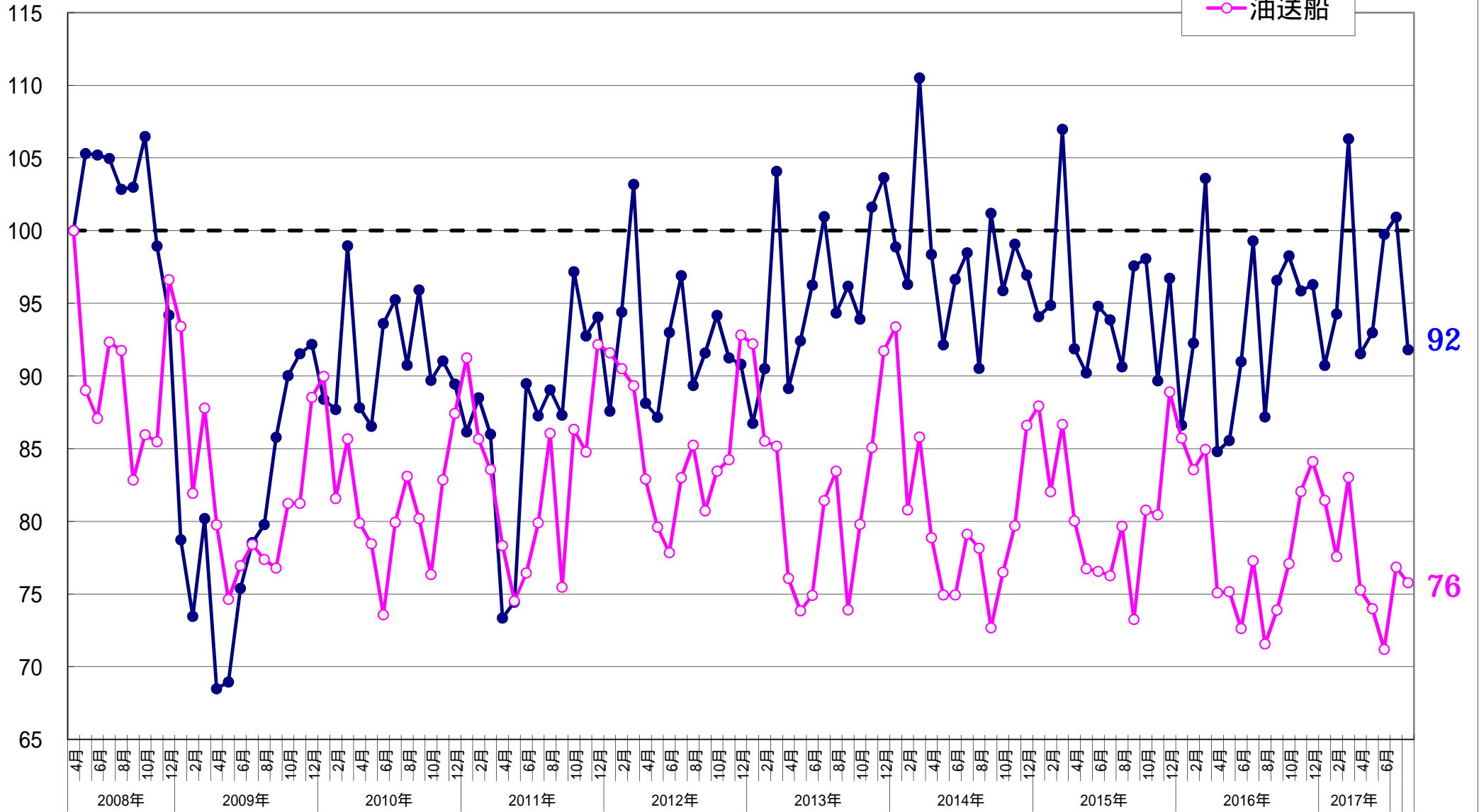

# 【貨物船】 主要品目の輸送実績の推移 < 前年同月対比 >

● 鉄鋼    ■ 原料    ▲ 雑貨    × 自動車    ○ セメント

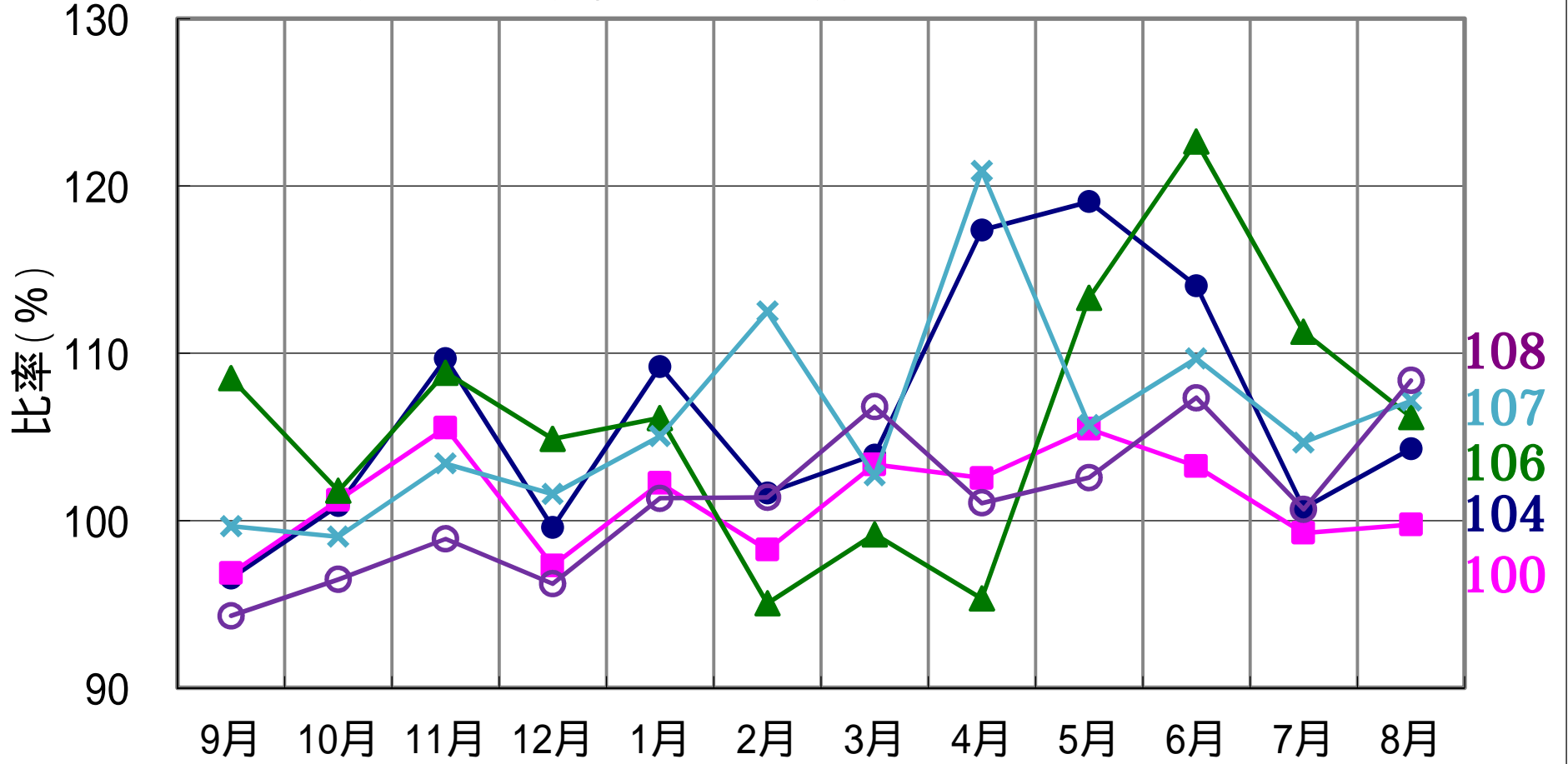

## 2017年8月分



【油送船】 主要品目の輸送実績の推移 < 前年同月対比 >

● 黒油      ■ 白油      ▲ ケミカル      × 特タン船

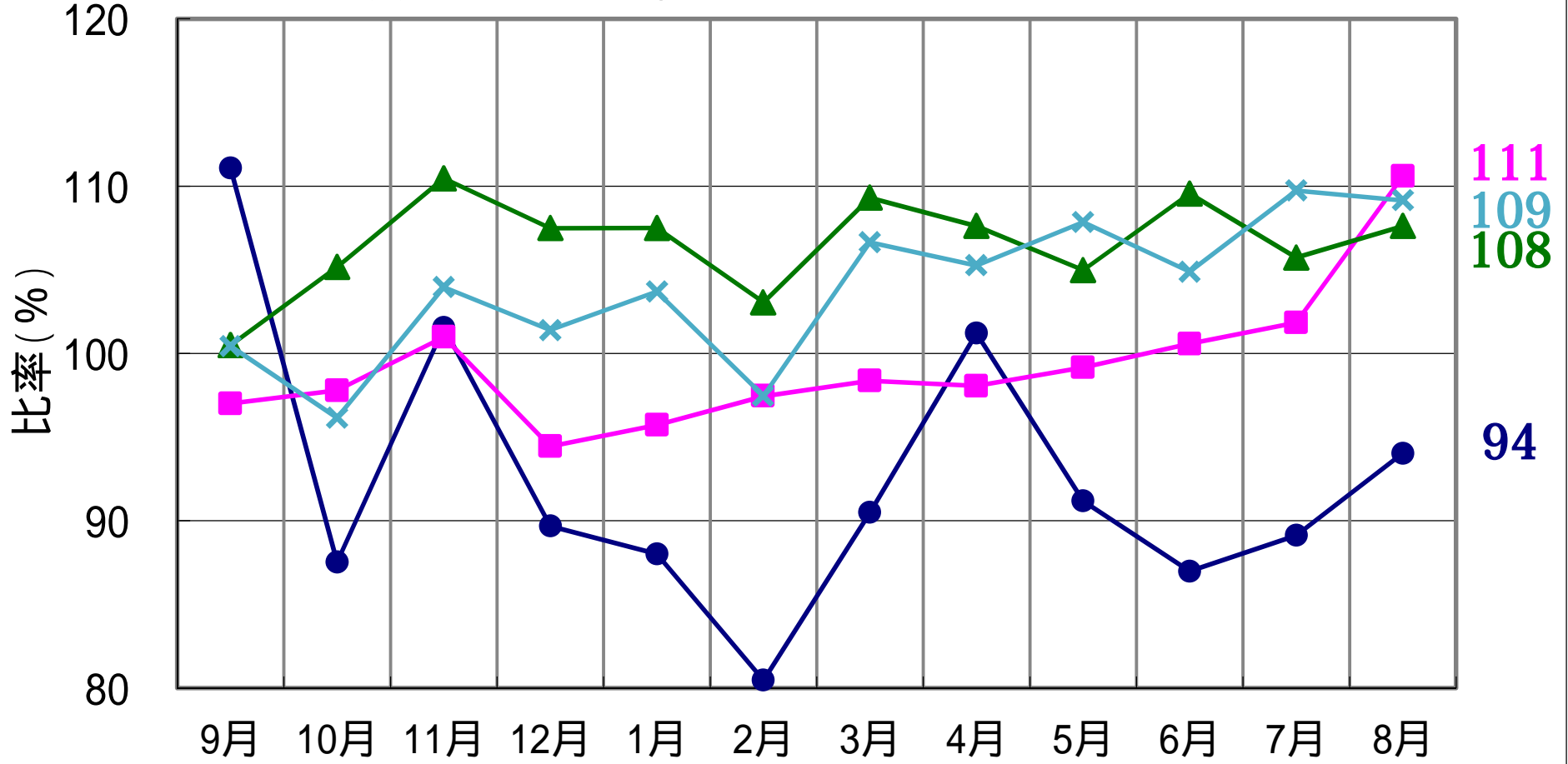

2017年8月分