

内航海運における輸送動向調査結果について[2017.12]

内航海運の貨物船・油送船の主要元請オペレータ 60 社における輸送量（内航輸送量全体の 80%以上を占める）について、毎月末に調査を行っている。
2018 年 1 月末の調査結果は以下の通りとなった。

貨物船の概要

2017 年 12 月（実績値）における貨物船の輸送量は、19,207 千トンで前年同月比 105%、前月比で 98%となっている。
輸送主要品目別に前年同月比を見ると、鉄鋼は 113%。需要増加のほか、秋の台風で運び切れなかった貨物の輸送が年末までであった。
原料は 103%。石灰石の需要はセメント需要の高まりに伴い好調となった。
燃料は 103%。冬が多かったため石炭火力発電所向けの輸送が見られた。
紙・パルプは 91%。段ボール古紙等は好調であるがその他は需要の減少が見られた。
雑貨は 100%。清涼飲料水、玉葱、ガラスの輸送や年末年始のイベント部材の輸送も見られた。気温が低温となったため、衣料品の出荷も好調だった。
自動車は 103%。引き続き、堅調な輸送となっている。
セメントは 104%。関東や東北への旺盛な送りこみが見られた。

油送船の概要

2017 年 12 月（実績値）における油送船の輸送量は、11,497 千 kl・千トンで前年同月比 102%、前月比で 107%となっている。
黒油は 101%。電力需要が高まった。気温が低温に推移したことや石炭火力発電所のトラブルにより輸送量が増加した。また、ハウス栽培向けの A 重油の輸送も見られた。輸送量としては 4 月以来の前年同月比増加となった。
白油（ガソリン・灯油・軽油）は 102%。北日本や日本海側を中心に時化の影響は前年同月と比較して多く受けた一方で、厳しい寒さが続いたため、灯油需要は旺盛となった。
ケミカルは 103%。引き続き需要は好調となっているが、船腹不足が見受けられる。
高圧液化は 101%。エチレンは国内エチレン設備の高稼働を受け輸送は堅調。LPG についても厳冬による需要の高まりが見られた。
高温液体は 101%。アスファルトは大口需要家向けや製油所間転送が増加したため、全体を押し上げた。
耐腐食は 98%。苛性ソーダ、硫酸が減少。前年同月の需要が高水準であったため微減となった。

【貨物船】内航輸送主要元請オペ(2017年12月分)輸送実績推移表

単位:千トン

分類	月	1	2	3	4	5	6	7	8	9	10	11	12	1~12月累計
	回答社数	40	40	40	40	40	40	40	40	40	40	40	40	40
鉄鋼 15社	当年	3,402	3,287	3,862	3,562	3,879	3,561	3,584	3,386	3,478	3,250	3,821	3,817	42,890
	前年	3,116	3,234	3,717	3,035	3,258	3,123	3,558	3,246	3,405	3,583	3,397	3,365	40,038
	前年対比	1.09	1.02	1.04	1.17	1.19	1.14	1.01	1.04	1.02	0.91	1.12	1.13	1.07
	(前月比)	-	(0.97)	(1.18)	(0.92)	(1.09)	(0.92)	(1.01)	(0.94)	(1.03)	(0.93)	(1.18)	(1.00)	-
原料 (石灰石、スラグ等) 23社	当年	4,525	4,467	4,969	4,282	4,719	4,722	4,837	4,729	4,706	4,614	4,787	5,018	56,376
	前年	4,426	4,547	4,808	4,176	4,475	4,574	4,874	4,740	4,666	4,761	4,581	4,850	55,477
	前年対比	1.02	0.98	1.03	1.03	1.05	1.03	0.99	1.00	1.01	0.97	1.04	1.03	1.02
	(前月比)	-	(0.99)	(1.11)	(0.86)	(1.10)	(1.00)	(1.02)	(0.98)	(1.00)	(0.98)	(1.04)	(1.05)	-
燃料 (石炭、コークス) 14社	当年	1,291	1,196	1,228	1,067	1,035	1,284	1,322	1,390	1,334	1,293	1,405	1,304	15,148
	前年	1,231	1,215	1,329	1,063	978	1,147	1,438	1,265	1,295	1,245	1,351	1,262	14,818
	前年対比	1.05	0.98	0.92	1.00	1.06	1.12	0.92	1.10	1.03	1.04	1.04	1.03	1.02
	(前月比)	-	(0.93)	(1.03)	(0.87)	(0.97)	(1.24)	(1.03)	(1.05)	(0.96)	(0.97)	(1.09)	(0.93)	-
紙・パルプ 10社	当年	215	188	224	217	204	214	201	201	195	194	226	209	2,488
	前年	227	206	229	210	205	201	204	163	193	230	198	231	2,497
	前年対比	0.94	0.91	0.98	1.03	0.99	1.06	0.99	1.23	1.01	0.84	1.14	0.91	1.00
	(前月比)	-	(0.88)	(1.19)	(0.97)	(0.94)	(1.05)	(0.94)	(1.00)	(0.97)	(1.00)	(1.16)	(0.93)	-
雑貨 (一般雑貨、コンテナ等) 22社	当年	1,932	1,895	2,142	1,997	2,075	2,415	2,384	2,126	2,221	2,251	2,530	2,290	26,259
	前年	1,821	1,994	2,160	2,095	1,831	1,969	2,142	2,003	2,292	2,336	2,301	2,299	25,243
	前年対比	1.06	0.95	0.99	0.95	1.13	1.23	1.11	1.06	0.97	0.96	1.10	1.00	1.04
	(前月比)	-	(0.98)	(1.13)	(0.93)	(1.04)	(1.16)	(0.99)	(0.89)	(1.04)	(1.01)	(1.12)	(0.91)	-
自動車 12社	当年	3,665	4,456	5,129	4,157	3,474	4,323	4,237	3,203	4,228	3,862	4,034	3,859	48,627
	前年	3,489	3,962	4,995	3,439	3,286	3,941	4,048	2,989	4,183	3,895	3,813	3,744	45,784
	前年対比	1.05	1.12	1.03	1.21	1.06	1.10	1.05	1.07	1.01	0.99	1.06	1.03	1.06
	(前月比)	-	(1.22)	(1.15)	(0.81)	(0.84)	(1.24)	(0.98)	(0.76)	(1.32)	(0.91)	(1.04)	(0.96)	-
セメント 12社	当年	2,249	2,467	2,722	2,171	2,352	2,527	2,682	2,423	2,482	2,494	2,777	2,711	30,057
	前年	2,220	2,433	2,549	2,149	2,293	2,354	2,664	2,236	2,390	2,642	2,609	2,597	29,135
	前年対比	1.01	1.01	1.07	1.01	1.03	1.07	1.01	1.08	1.04	0.94	1.06	1.04	1.03
	(前月比)	-	(1.10)	(1.10)	(0.80)	(1.08)	(1.07)	(1.06)	(0.90)	(1.02)	(1.00)	(1.11)	(0.98)	-
貨物船 合計 40社	当年	17,279	17,957	20,276	17,453	17,737	19,046	19,249	17,457	18,644	17,958	19,579	19,207	221,844
	前年	16,530	17,591	19,786	16,166	16,326	17,310	18,929	16,642	18,423	18,692	18,249	18,348	212,992
	前年対比	1.05	1.02	1.02	1.08	1.09	1.10	1.02	1.05	1.01	0.96	1.07	1.05	1.04
	(前月比)	-	(1.04)	(1.13)	(0.86)	(1.02)	(1.07)	(1.01)	(0.91)	(1.07)	(0.96)	(1.09)	(0.98)	-

2017(平成29)年4月実績より対象事業者を追加した。それに伴い、2017年3月以前の「雑貨」、「自動車」及び「合計」値が変更となっている。

【油送船】内航輸送主要元請オペ(2017年12月分)輸送実績推移表

単位:千KL・千トン

分類	月	1	2	3	4	5	6	7	8	9	10	11	12	1~12月累計
	回答社数	29	29	29	29	29	29	29	29	29	29	29	29	29
黒油 18社	当年	2,892	2,618	2,813	2,654	2,263	2,205	2,518	2,376	2,322	2,313	2,511	2,910	30,395
	前年	3,285	3,254	3,109	2,623	2,482	2,535	2,825	2,526	2,553	2,426	2,916	2,895	33,429
	前年対比	0.88	0.80	0.90	1.01	0.91	0.87	0.89	0.94	0.91	0.95	0.86	1.01	0.91
	(前月比)	-	(0.91)	(1.07)	(0.94)	(0.85)	(0.97)	(1.14)	(0.94)	(0.98)	(1.00)	(1.09)	(1.16)	-
白油 15社	当年	6,142	6,007	6,365	5,652	5,915	5,686	5,941	5,953	5,654	5,850	6,337	6,572	72,075
	前年	6,416	6,164	6,470	5,764	5,965	5,653	5,834	5,383	5,687	6,166	6,239	6,436	72,178
	前年対比	0.96	0.97	0.98	0.98	0.99	1.01	1.02	1.11	0.99	0.95	1.02	1.02	1.00
	(前月比)	-	(0.98)	(1.06)	(0.89)	(1.05)	(0.96)	(1.04)	(1.00)	(0.95)	(1.03)	(1.08)	(1.04)	-
ケミカル 13社	当年	716	649	741	712	715	676	717	723	704	667	719	760	8,498
	前年	666	629	678	661	681	617	678	671	657	680	702	735	8,056
	前年対比	1.07	1.03	1.09	1.08	1.05	1.10	1.06	1.08	1.07	0.98	1.02	1.03	1.05
	(前月比)	-	(0.91)	(1.14)	(0.96)	(1.00)	(0.94)	(1.06)	(1.01)	(0.97)	(0.95)	(1.08)	(1.06)	-
高压液化 (LPG、塩ビモノマー等) 13社	当年	637	625	658	614	544	511	600	592	542	562	609	665	7,159
	前年	608	618	566	522	493	482	529	530	506	562	641	658	6,716
	前年対比	1.05	1.01	1.16	1.18	1.10	1.06	1.13	1.12	1.07	1.00	0.95	1.01	1.07
	(前月比)	-	(0.98)	(1.05)	(0.93)	(0.89)	(0.94)	(1.17)	(0.99)	(0.92)	(1.04)	(1.08)	(1.09)	-
高温液体 (アスファルト、硫黄等) 7社	当年	111	111	145	90	118	121	122	113	103	105	120	127	1,388
	前年	91	115	131	101	96	108	117	107	121	105	110	126	1,328
	前年対比	1.22	0.97	1.11	0.89	1.23	1.12	1.04	1.06	0.85	1.01	1.09	1.01	1.05
	(前月比)	-	(1.00)	(1.30)	(0.62)	(1.30)	(1.03)	(1.01)	(0.93)	(0.91)	(1.02)	(1.14)	(1.06)	-
耐腐食 (硫酸、苛性ソーダ等) 13社	当年	462	431	449	407	403	384	446	442	402	413	454	462	5,153
	前年	468	464	477	433	398	378	417	414	421	436	434	471	5,213
	前年対比	0.99	0.93	0.94	0.94	1.01	1.01	1.07	1.07	0.95	0.95	1.05	0.98	0.99
	(前月比)	-	(0.93)	(1.04)	(0.91)	(0.99)	(0.95)	(1.16)	(0.99)	(0.91)	(1.03)	(1.10)	(1.02)	-
油送船 合計 29社	当年	10,960	10,440	11,172	10,130	9,958	9,582	10,343	10,198	9,728	9,910	10,750	11,497	124,667
	前年	11,535	11,244	11,432	10,104	10,115	9,774	10,401	9,631	9,945	10,375	11,043	11,320	126,919
	前年対比	0.95	0.93	0.98	1.00	0.98	0.98	0.99	1.06	0.98	0.96	0.97	1.02	0.98
	(前月比)	-	(0.95)	(1.07)	(0.91)	(0.98)	(0.96)	(1.08)	(0.99)	(0.95)	(1.02)	(1.08)	(1.07)	-

2017年度 内航輸送主要元請オペ 輸送実績推移表 < 前年同期対比 >

単位:千トン

分類		上期 1月～6月	下期 7月～12月	合計
鉄鋼	2017年	21,554	21,336	42,890
	2016年	19,483	20,555	40,038
	前年対比	1.11	1.04	1.07
原料 (石灰石等)	2017年	27,684	28,692	56,376
	2016年	27,006	28,471	55,477
	前年対比	1.03	1.01	1.02
燃料 (石炭 ・コークス)	2017年	7,100	8,048	15,148
	2016年	6,962	7,856	14,818
	前年対比	1.02	1.02	1.02
紙・パルプ	2017年	1,262	1,226	2,488
	2016年	1,279	1,218	2,497
	前年対比	0.99	1.01	1.00
雑貨	2017年	12,457	13,802	26,259
	2016年	11,870	13,373	25,243
	前年対比	1.05	1.03	1.04
自動車	2017年	25,204	23,422	48,627
	2016年	23,112	22,671	45,784
	前年対比	1.09	1.03	1.06
セメント	2017年	14,488	15,569	30,057
	2016年	13,997	15,138	29,135
	前年対比	1.04	1.03	1.03
貨物船計	2017年	109,750	112,095	221,844
	2016年	103,709	109,283	212,992
	前年対比	1.06	1.03	1.04

単位:千KL・千トン

分類		上期 1月～6月	下期 7月～12月	合計
黒油	2017年	15,445	14,949	30,395
	2016年	17,287	16,141	33,429
	前年対比	0.89	0.93	0.91
白油	2017年	35,767	36,308	72,075
	2016年	36,434	35,745	72,178
	前年対比	0.98	1.02	1.00
ケミカル	2017年	4,208	4,290	8,498
	2016年	3,932	4,123	8,056
	前年対比	1.07	1.04	1.05
高压液化	2017年	3,589	3,569	7,159
	2016年	3,289	3,427	6,716
	前年対比	1.09	1.04	1.07
高温液体	2017年	696	691	1,388
	2016年	642	686	1,328
	前年対比	1.08	1.01	1.05
耐腐食	2017年	2,535	2,618	5,153
	2016年	2,619	2,594	5,213
	前年対比	0.97	1.01	0.99
油送船計	2017年	62,241	62,426	124,667
	2016年	64,204	62,715	126,919
	前年対比	0.97	1.00	0.98

2017(平成29)年4月実績より対象事業者を追加。それに伴い「雑貨」「自動車」「合計」数量を訂正。

内航輸送主要元請オペ【貨物船】 輸送実績の推移

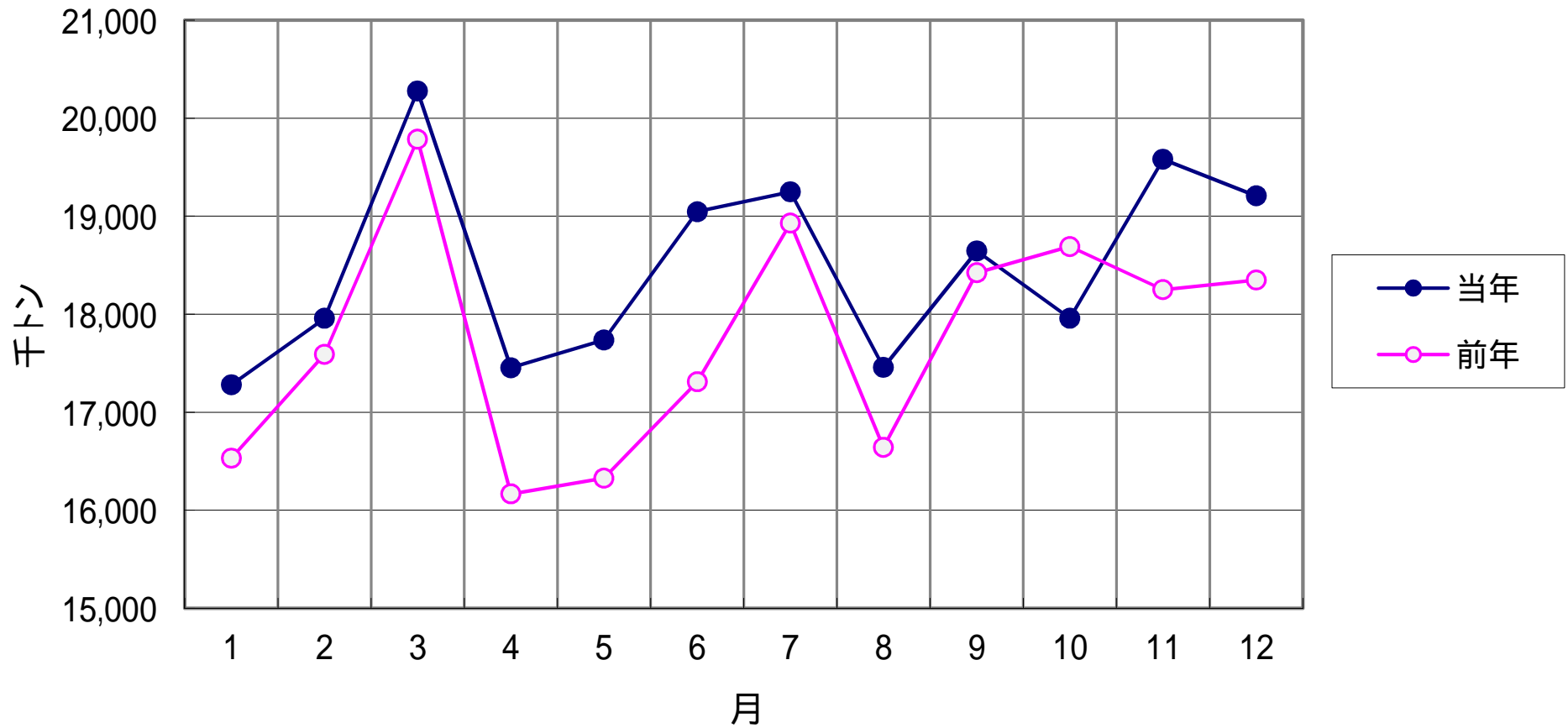

内航輸送主要元請オペ【油送船】 輸送実績の推移

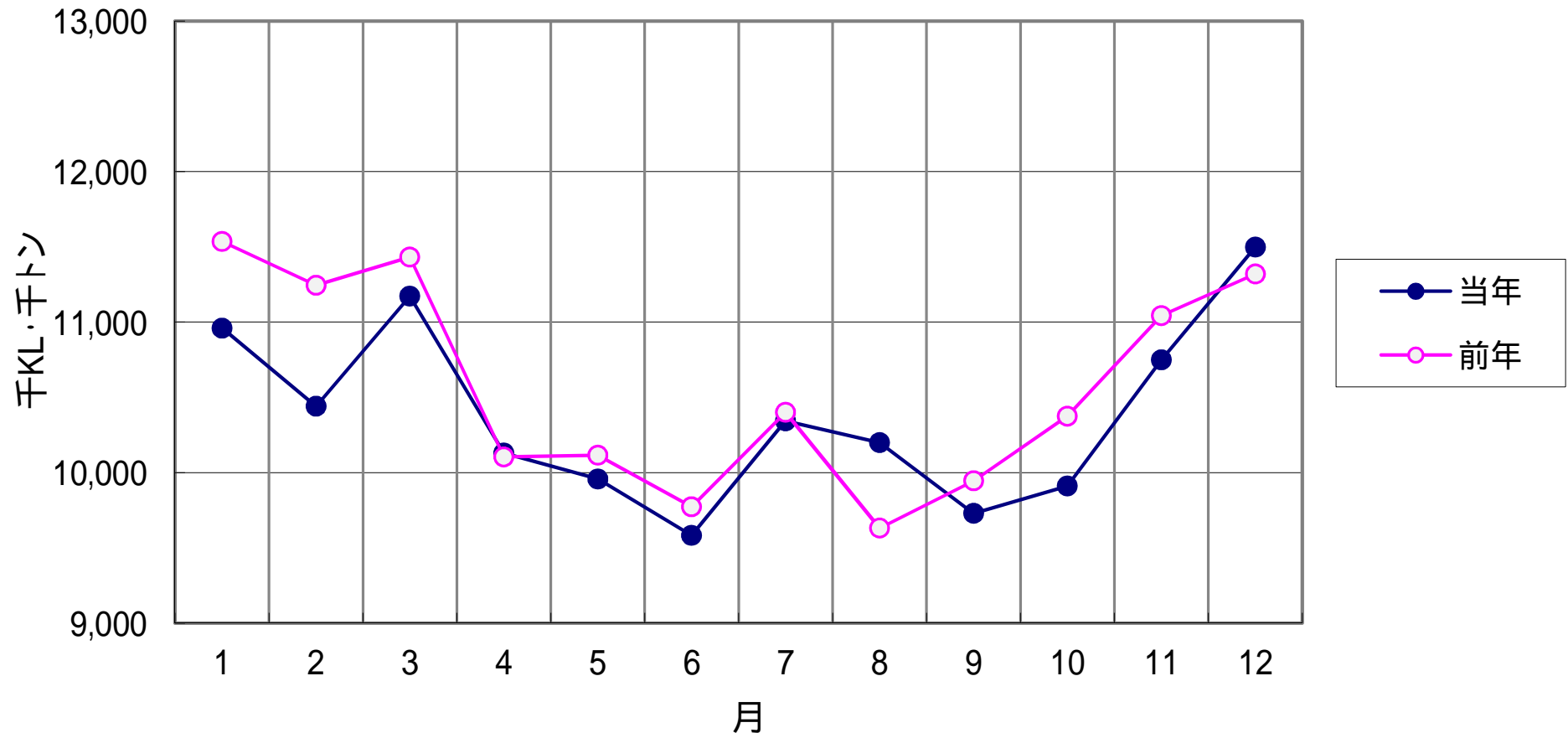

比率(%)

輸送実績の推移 < 前年同月対比 >

- 貨物船
- 油送船

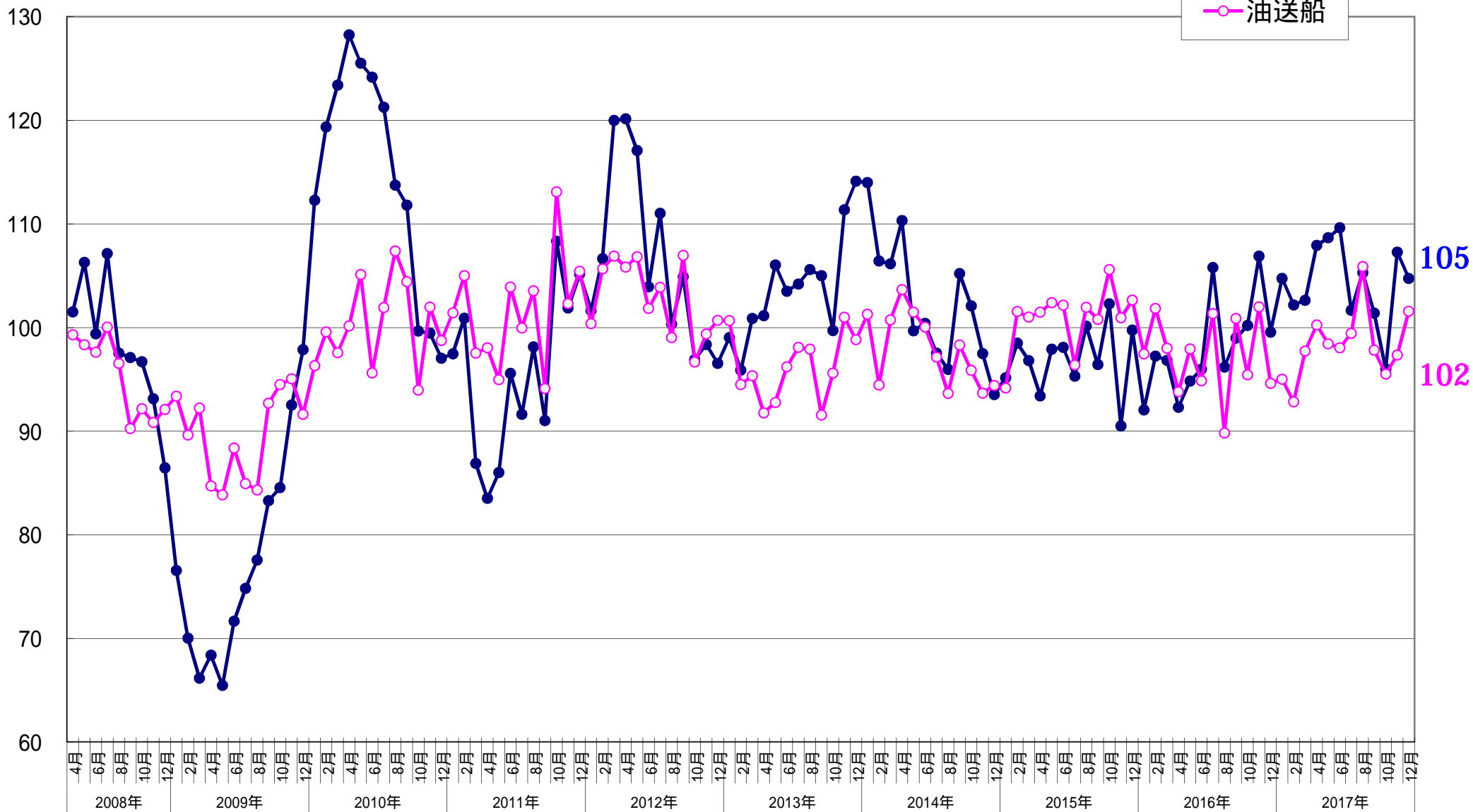

指数
2008年4月 = 100

輸送実績の推移<輸送量> (指数表示)

- 貨物船
- 油送船

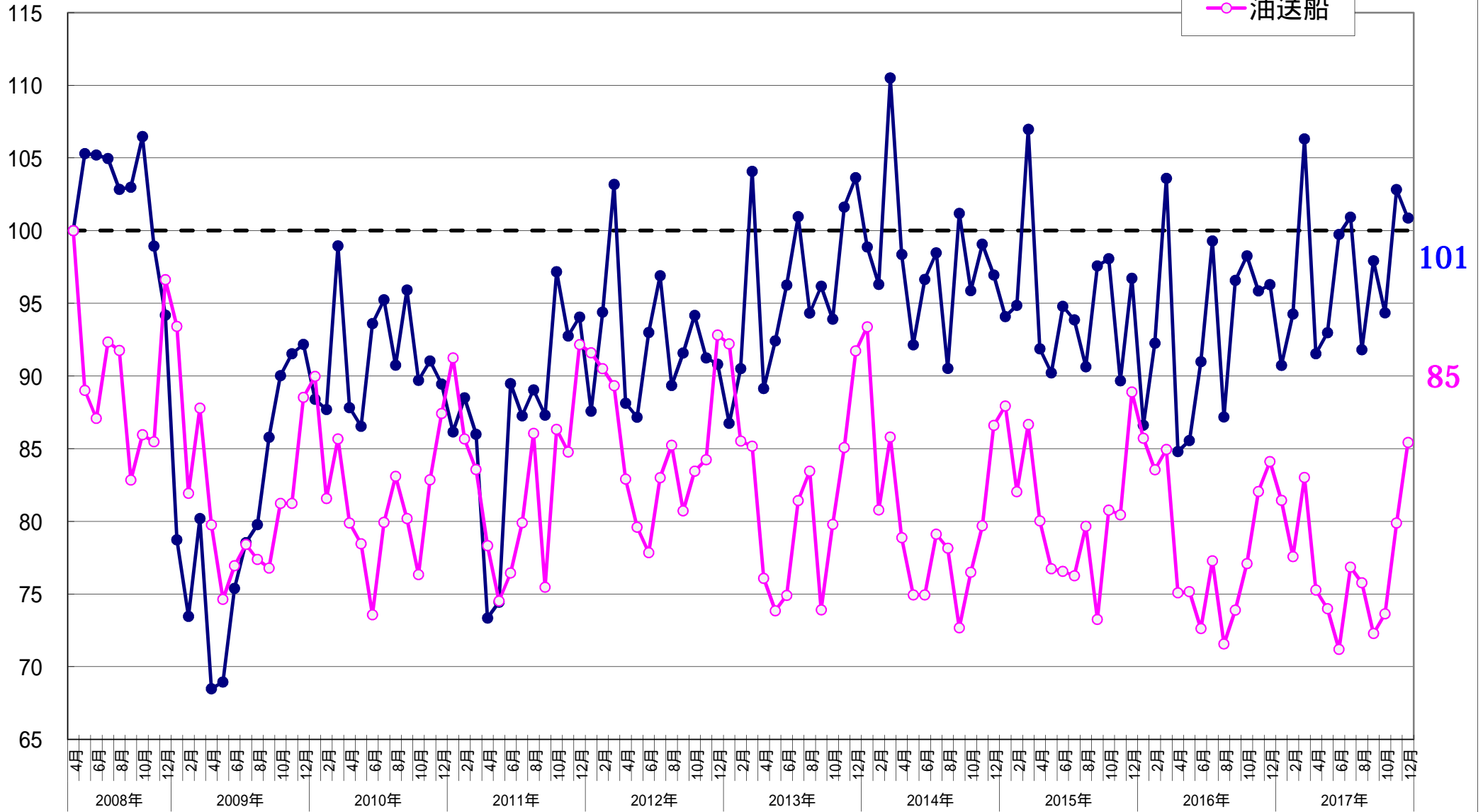

【貨物船】 主要品目の輸送実績の推移 < 前年同月対比 >

● 鉄鋼 ■ 原料 ▲ 雑貨 × 自動車 ○ セメント

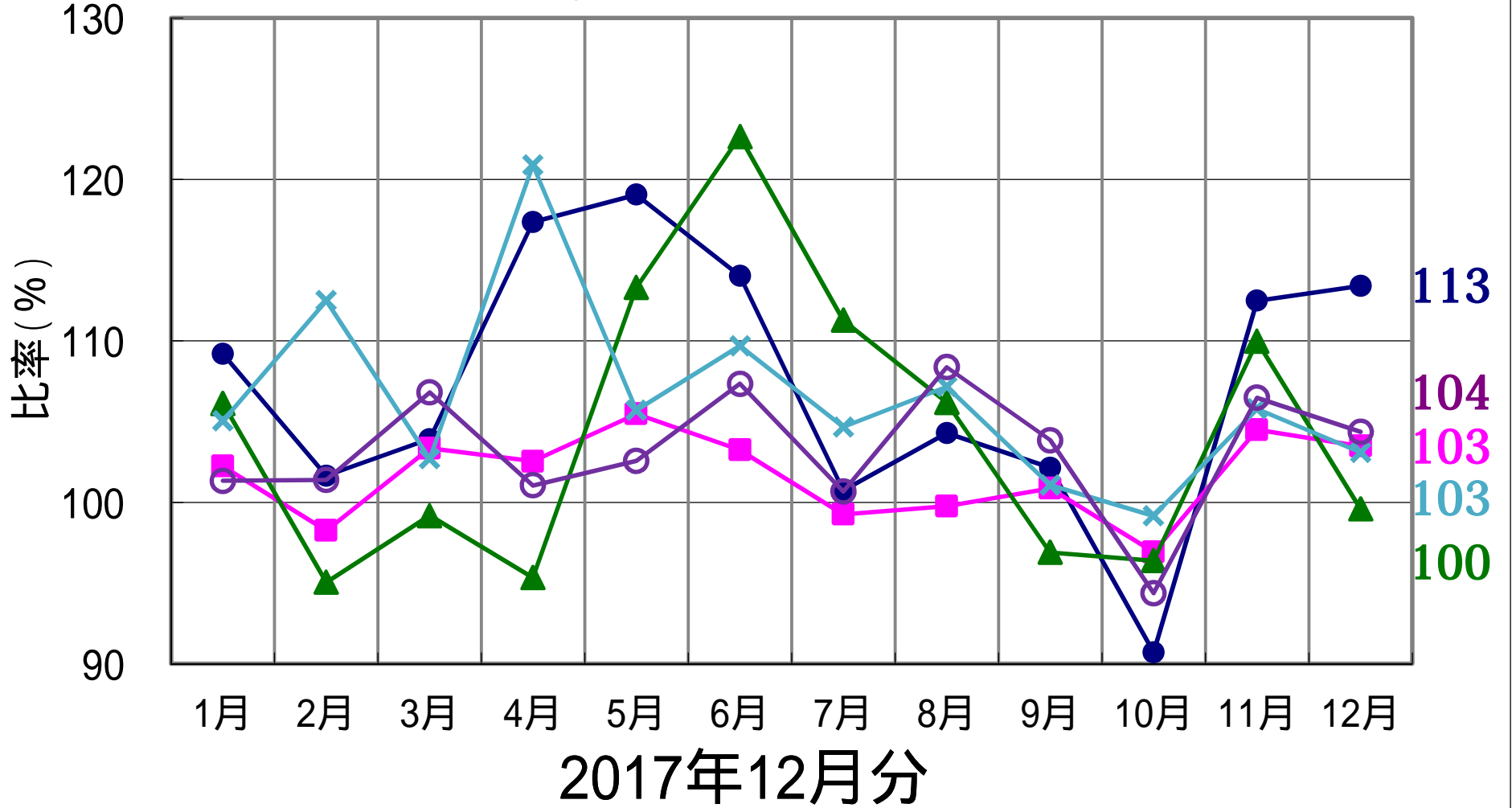

【油送船】 主要品目の輸送実績の推移 < 前年同月対比 >

● 黒油 ■ 白油 ▲ ケミカル × 特タン船

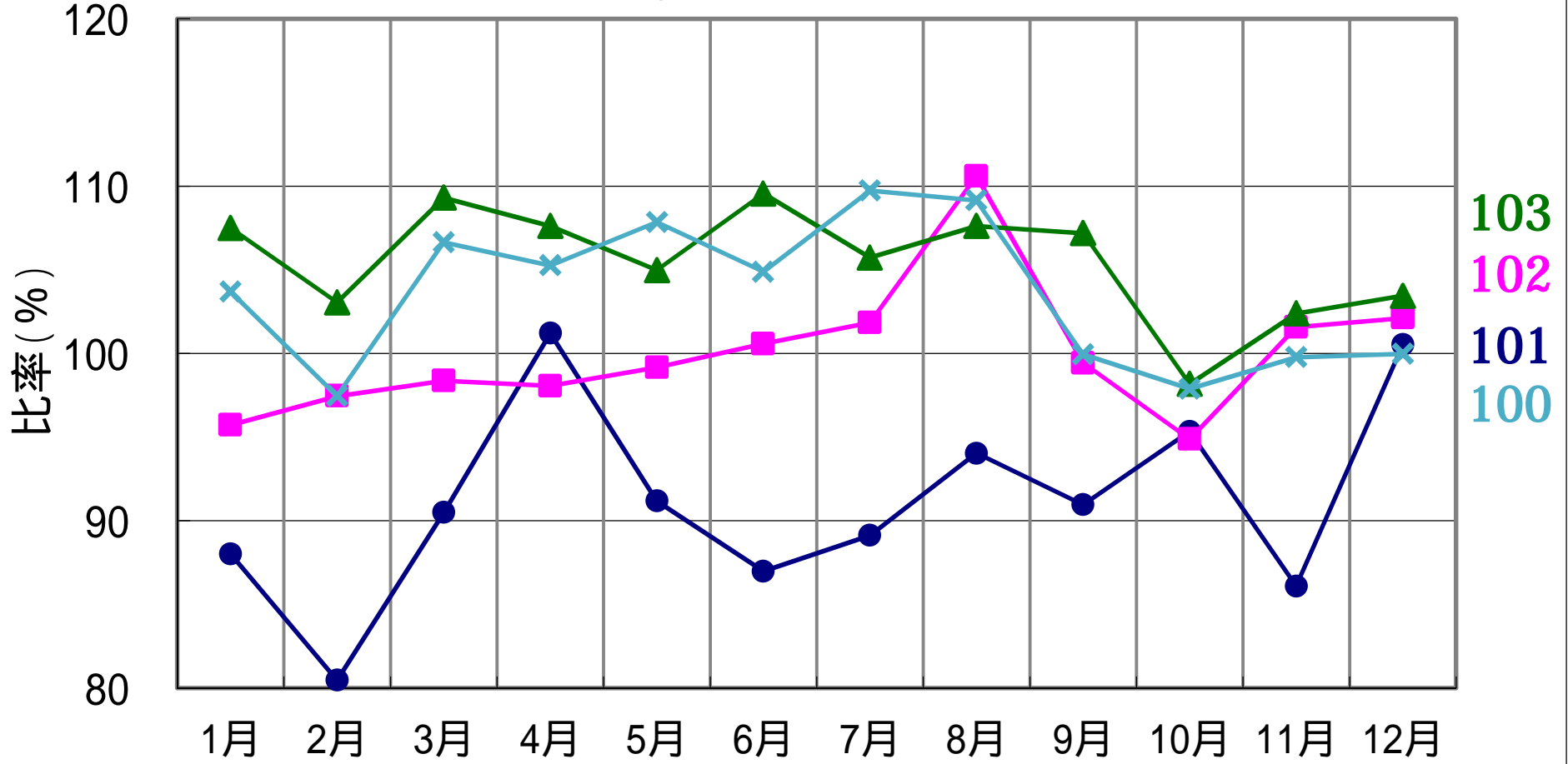

2017年12月分

103
102
101
100