

内航海運における輸送動向調査結果について[2018.1]

内航海運の貨物船・油送船の主要元請オペレータ 60 社における輸送量（内航輸送量全体の 80%以上を占める）について、毎月末に調査を行っている。
2018 年 2 月末の調査結果は以下の通りとなった。

貨物船の概要

2018 年 1 月（実績値）における貨物船の輸送量は、17,364 千トンで前年同月比 100%、前月比で 90%となっている。

輸送主要品目別に前年同月比を見ると、鉄鋼は 105%。需要増加による輸送が継続しているほか、神戸製鋼が 10 月に高炉閉鎖したため、製鉄所間の製品輸送が増加している。

原料は 101%。石灰石は堅調に推移している。一方で金属鉱は神戸製鋼の高炉閉鎖に伴う横持ち輸送が減少し続けている。

燃料は 88%。厳冬で低温が続いたが、その他の電源による供給の影響や石炭専用船の入渠が見られたため、石炭の減少が全体を押し下げた。

紙・パルプは 89%。引き続き、段ボール古紙等は好調であるが新聞用紙等は需要の減少が見られた。

雑貨は 104%。低温のため衣料品の輸送が目立った。沖縄航路が好調。ホテルの建築資材、春節前の観光客による食料品・消耗品等の輸送が見られた。

1/22 にあった大雪で除雪・融雪が進まず、高速道路の通行止めや工場が停止しており出荷が出来ない等影響が見られた為、下旬は空きスペースが埋まらないまま運航した船も見られた結果、2 月に繰り越された貨物があった。

自動車は 99%。販売台数の落ち込みから輸送は前年を割り込んだ。

セメントは 101%。概ね堅調な輸送が見られた。

油送船の概要

2018 年 1 月（実績値）における油送船の輸送量は、10,982 千 kl・千トンで前年同月比 100%、前月比で 96%となっている。

黒油は 97%。降雪の影響で太陽光の電力供給不足から、一部で石油火力向けの輸送も見られたことや A 重油の需要等もあったが、その他の電力の供給が見られたため全体としては低調であった。

白油（ガソリン・灯油・軽油）は 101%。時化の影響で不荷役や避難等も相次いだが、寒波により灯油需要は旺盛となった。

ケミカルは 106%。引き続き需要は好調となっている。船腹不足からフル稼働となっている。

高圧液化は 103%。LPG は厳冬による需要の高まりが見られ、輸送は堅調に推移した。

高温液体は 87%。アスファルトは一部で製油所間転送が見られたが、全体として販売は低調であった。

耐腐食は 98%。苛性ソーダ、硫酸が減少。前年同月の需要が高水準であったため減少している。

【貨物船】内航輸送主要元請才ペ(2018年1月分)輸送実績推移表

単位:千トン

分類	月	2	3	4	5	6	7	8	9	10	11	12	1	2~1月累計
	回答社数	40	40	40	40	40	40	40	40	40	40	40	40	
鉄鋼 15社	当年	3,287	3,862	3,562	3,879	3,561	3,584	3,386	3,478	3,250	3,821	3,817	3,562	43,050
	前年	3,234	3,717	3,035	3,258	3,123	3,558	3,246	3,405	3,583	3,397	3,365	3,402	40,325
	前年対比	1.02	1.04	1.17	1.19	1.14	1.01	1.04	1.02	0.91	1.12	1.13	1.05	1.07
	(前月比)	—	(1.18)	(0.92)	(1.09)	(0.92)	(1.01)	(0.94)	(1.03)	(0.93)	(1.18)	(1.00)	(0.93)	—
原料 (石灰石、スラグ等) 23社	当年	4,467	4,969	4,282	4,719	4,722	4,837	4,729	4,706	4,614	4,787	5,018	4,571	56,422
	前年	4,547	4,808	4,176	4,475	4,574	4,874	4,740	4,666	4,761	4,581	4,850	4,525	55,576
	前年対比	0.98	1.03	1.03	1.05	1.03	0.99	1.00	1.01	0.97	1.04	1.03	1.01	1.02
	(前月比)	—	(1.11)	(0.86)	(1.10)	(1.00)	(1.02)	(0.98)	(1.00)	(0.98)	(1.04)	(1.05)	(0.91)	—
燃料 (石炭、コークス) 14社	当年	1,196	1,228	1,067	1,035	1,284	1,322	1,390	1,334	1,293	1,405	1,304	1,132	14,989
	前年	1,215	1,329	1,063	978	1,147	1,438	1,265	1,295	1,245	1,351	1,262	1,291	14,878
	前年対比	0.98	0.92	1.00	1.06	1.12	0.92	1.10	1.03	1.04	1.04	1.03	0.88	1.01
	(前月比)	—	(1.03)	(0.87)	(0.97)	(1.24)	(1.03)	(1.05)	(0.96)	(0.97)	(1.09)	(0.93)	(0.87)	—
紙・パルプ 9社	当年	188	224	217	204	214	201	201	195	194	226	209	192	2,465
	前年	206	229	210	205	201	204	163	193	230	198	231	215	2,484
	前年対比	0.91	0.98	1.03	0.99	1.06	0.99	1.23	1.01	0.84	1.14	0.91	0.89	0.99
	(前月比)	—	(1.19)	(0.97)	(0.94)	(1.05)	(0.94)	(1.00)	(0.97)	(1.00)	(1.16)	(0.93)	(0.92)	—
雑貨 (一般雑貨、コンテナ等) 23社	当年	1,895	2,142	1,997	2,075	2,415	2,384	2,126	2,221	2,251	2,530	2,290	2,010	26,337
	前年	1,994	2,160	2,095	1,831	1,969	2,142	2,003	2,292	2,336	2,301	2,299	1,932	25,354
	前年対比	0.95	0.99	0.95	1.13	1.23	1.11	1.06	0.97	0.96	1.10	1.00	1.04	1.04
	(前月比)	—	(1.13)	(0.93)	(1.04)	(1.16)	(0.99)	(0.89)	(1.04)	(1.01)	(1.12)	(0.91)	(0.88)	—
自動車 12社	当年	4,456	5,129	4,157	3,474	4,323	4,237	3,203	4,228	3,862	4,034	3,859	3,632	48,594
	前年	3,962	4,995	3,439	3,286	3,941	4,048	2,989	4,183	3,895	3,813	3,744	3,665	45,959
	前年対比	1.12	1.03	1.21	1.06	1.10	1.05	1.07	1.01	0.99	1.06	1.03	0.99	1.06
	(前月比)	—	(1.15)	(0.81)	(0.84)	(1.24)	(0.98)	(0.76)	(1.32)	(0.91)	(1.04)	(0.96)	(0.94)	—
セメント 12社	当年	2,467	2,722	2,171	2,352	2,527	2,682	2,423	2,482	2,494	2,777	2,711	2,265	30,073
	前年	2,433	2,549	2,149	2,293	2,354	2,664	2,236	2,390	2,642	2,609	2,597	2,249	29,165
	前年対比	1.01	1.07	1.01	1.03	1.07	1.01	1.08	1.04	0.94	1.06	1.04	1.01	1.03
	(前月比)	—	(1.10)	(0.80)	(1.08)	(1.07)	(1.06)	(0.90)	(1.02)	(1.00)	(1.11)	(0.98)	(0.84)	—
貨物船 合計 40社	当年	17,957	20,276	17,453	17,737	19,046	19,249	17,457	18,644	17,958	19,579	19,207	17,364	221,929
	前年	17,591	19,786	16,166	16,326	17,310	18,929	16,642	18,423	18,692	18,249	18,348	17,279	213,741
	前年対比	1.02	1.02	1.08	1.09	1.10	1.02	1.05	1.01	0.96	1.07	1.05	1.00	1.04
	(前月比)	—	(1.13)	(0.86)	(1.02)	(1.07)	(1.01)	(0.91)	(1.07)	(0.96)	(1.09)	(0.98)	(0.90)	—

※ 2017(平成29)年4月実績より対象事業者を追加した。それに伴い、2017年3月以前の「雑貨」、「自動車」及び「合計」値が変更となっている。

【油送船】内航輸送主要元請才ペ(2018年1月分)輸送実績推移表

単位:千KL・千トン

分類	月	2	3	4	5	6	7	8	9	10	11	12	1	2~1月累計
	回答社数	29	29	29	29	29	29	29	29	29	29	29	29	29
黒油 18社	当年	2,618	2,813	2,654	2,263	2,205	2,518	2,376	2,322	2,313	2,511	2,910	2,807	30,310
	前年	3,254	3,109	2,623	2,482	2,535	2,825	2,526	2,553	2,426	2,916	2,895	2,892	33,035
	前年対比	0.80	0.90	1.01	0.91	0.87	0.89	0.94	0.91	0.95	0.86	1.01	0.97	0.92
	(前月比)	—	(1.07)	(0.94)	(0.85)	(0.97)	(1.14)	(0.94)	(0.98)	(1.00)	(1.09)	(1.16)	(0.96)	—
白油 15社	当年	6,007	6,365	5,652	5,915	5,686	5,941	5,953	5,654	5,850	6,337	6,572	6,208	72,140
	前年	6,164	6,470	5,764	5,965	5,653	5,834	5,383	5,687	6,166	6,239	6,436	6,142	71,904
	前年対比	0.97	0.98	0.98	0.99	1.01	1.02	1.11	0.99	0.95	1.02	1.02	1.01	1.00
	(前月比)	—	(1.06)	(0.89)	(1.05)	(0.96)	(1.04)	(1.00)	(0.95)	(1.03)	(1.08)	(1.04)	(0.94)	—
ケミカル 13社	当年	649	741	712	715	676	717	723	704	667	719	760	759	8,542
	前年	629	678	661	681	617	678	671	657	680	702	735	716	8,106
	前年対比	1.03	1.09	1.08	1.05	1.10	1.06	1.08	1.07	0.98	1.02	1.03	1.06	1.05
	(前月比)	—	(1.14)	(0.96)	(1.00)	(0.94)	(1.06)	(1.01)	(0.97)	(0.95)	(1.08)	(1.06)	(1.00)	—
高压液化 (LPG、塩ビモノマー等) 13社	当年	625	658	614	544	511	600	592	542	562	609	665	657	7,179
	前年	618	566	522	493	482	529	530	506	562	641	658	637	6,745
	前年対比	1.01	1.16	1.18	1.10	1.06	1.13	1.12	1.07	1.00	0.95	1.01	1.03	1.06
	(前月比)	—	(1.05)	(0.93)	(0.89)	(0.94)	(1.17)	(0.99)	(0.92)	(1.04)	(1.08)	(1.09)	(0.99)	—
高温液体 (アスファルト、硫黄等) 7社	当年	111	145	90	118	121	122	113	103	105	120	127	97	1,374
	前年	115	131	101	96	108	117	107	121	105	110	126	111	1,348
	前年対比	0.97	1.11	0.89	1.23	1.12	1.04	1.06	0.85	1.01	1.09	1.01	0.87	1.02
	(前月比)	—	(1.30)	(0.62)	(1.30)	(1.03)	(1.01)	(0.93)	(0.91)	(1.02)	(1.14)	(1.06)	(0.76)	—
耐腐食 (硫酸、苛性ソーダ等) 12社	当年	431	449	407	403	384	446	442	402	413	454	462	454	5,145
	前年	464	477	433	398	378	417	414	421	436	434	471	462	5,206
	前年対比	0.93	0.94	0.94	1.01	1.01	1.07	1.07	0.95	0.95	1.05	0.98	0.98	0.99
	(前月比)	—	(1.04)	(0.91)	(0.99)	(0.95)	(1.16)	(0.99)	(0.91)	(1.03)	(1.10)	(1.02)	(0.98)	—
油送船 合計 29社	当年	10,440	11,172	10,130	9,958	9,582	10,343	10,198	9,728	9,910	10,750	11,497	10,982	124,690
	前年	11,244	11,432	10,104	10,115	9,774	10,401	9,631	9,945	10,375	11,043	11,320	10,960	126,344
	前年対比	0.93	0.98	1.00	0.98	0.98	0.99	1.06	0.98	0.96	0.97	1.02	1.00	0.99
	(前月比)	—	(1.07)	(0.91)	(0.98)	(0.96)	(1.08)	(0.99)	(0.95)	(1.02)	(1.08)	(1.07)	(0.96)	—

内航輸送主要元請オペ【貨物船】 輸送実績の推移

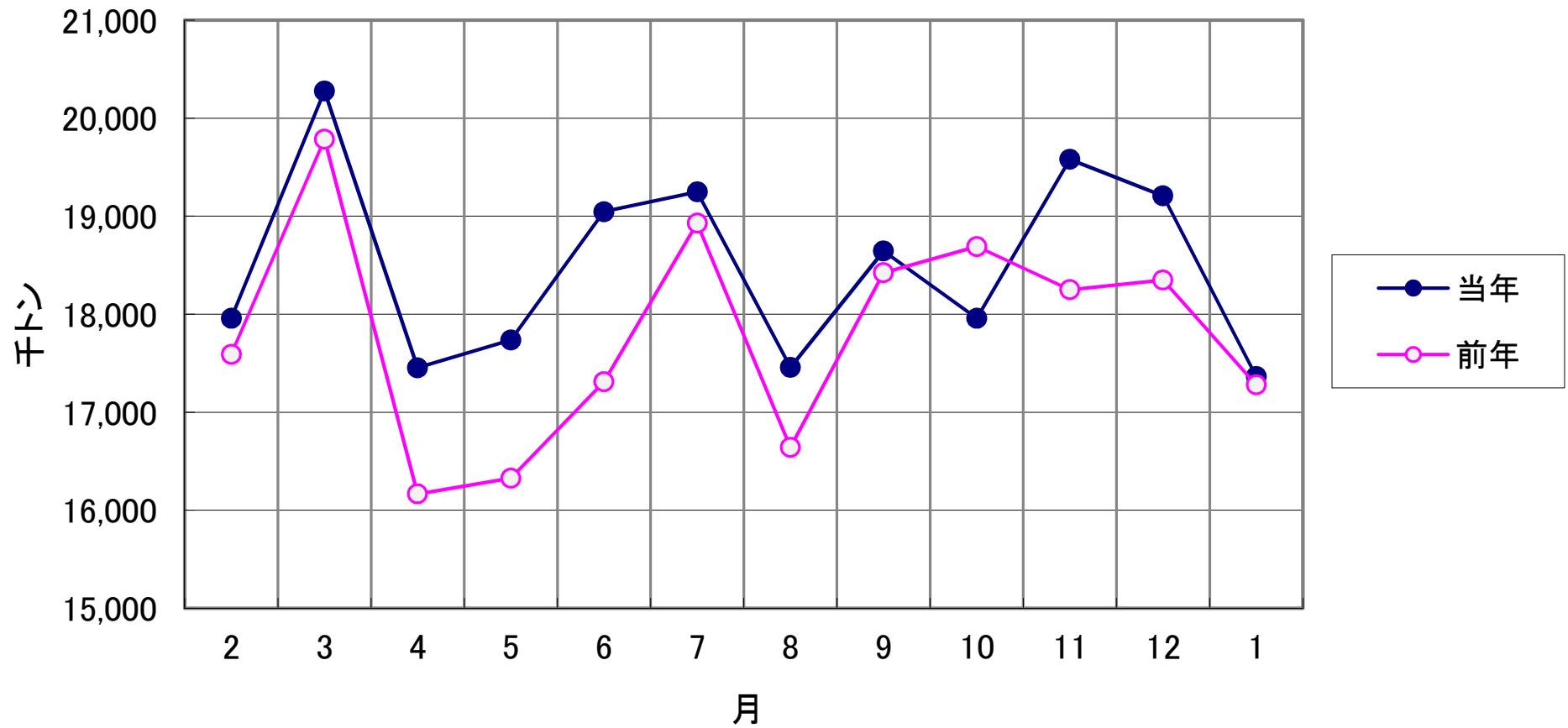

内航輸送主要元請オペ【油送船】 輸送実績の推移

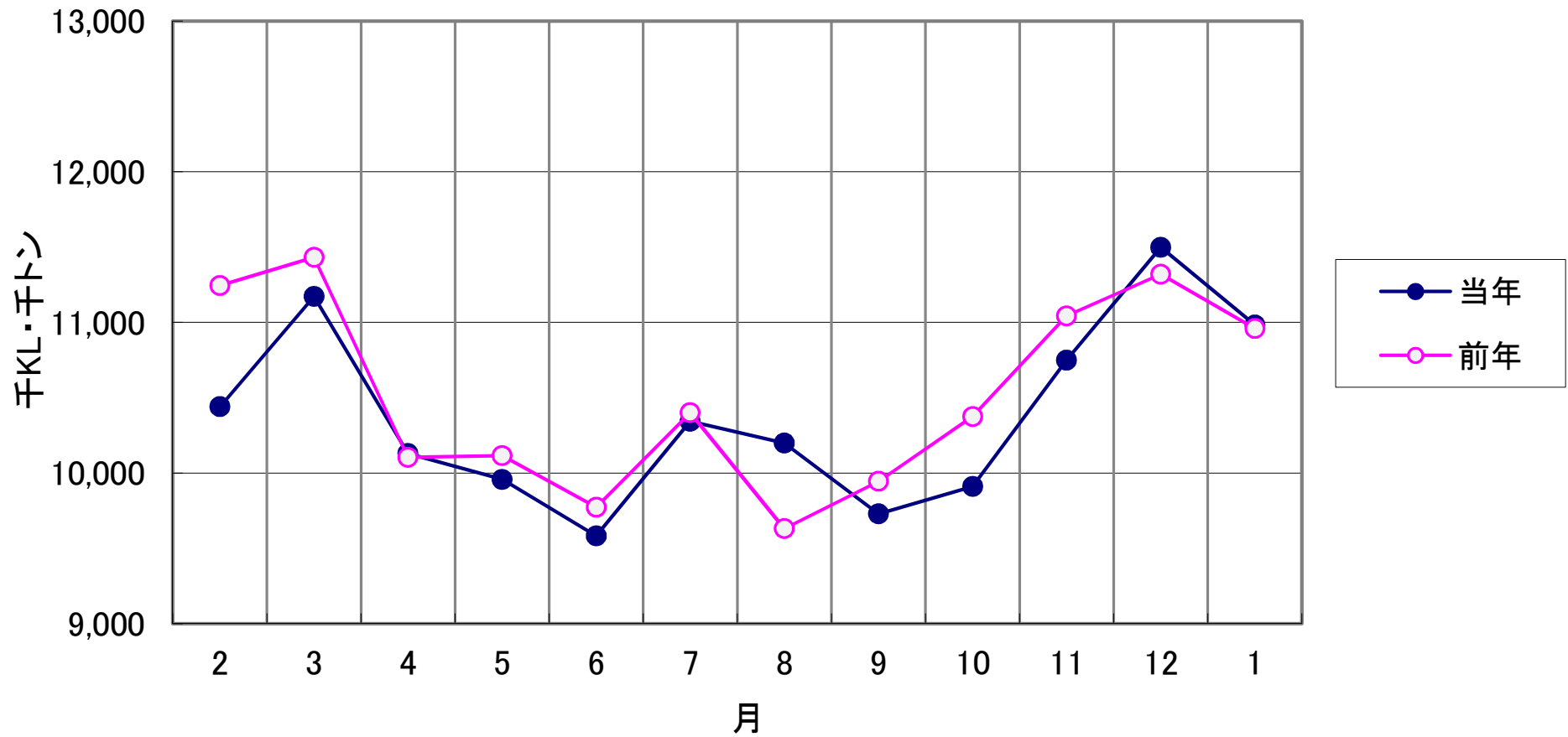

指数
2008年4月=100

輸送実績の推移<輸送量>(指数表示)

● 貨物船
○ 油送船

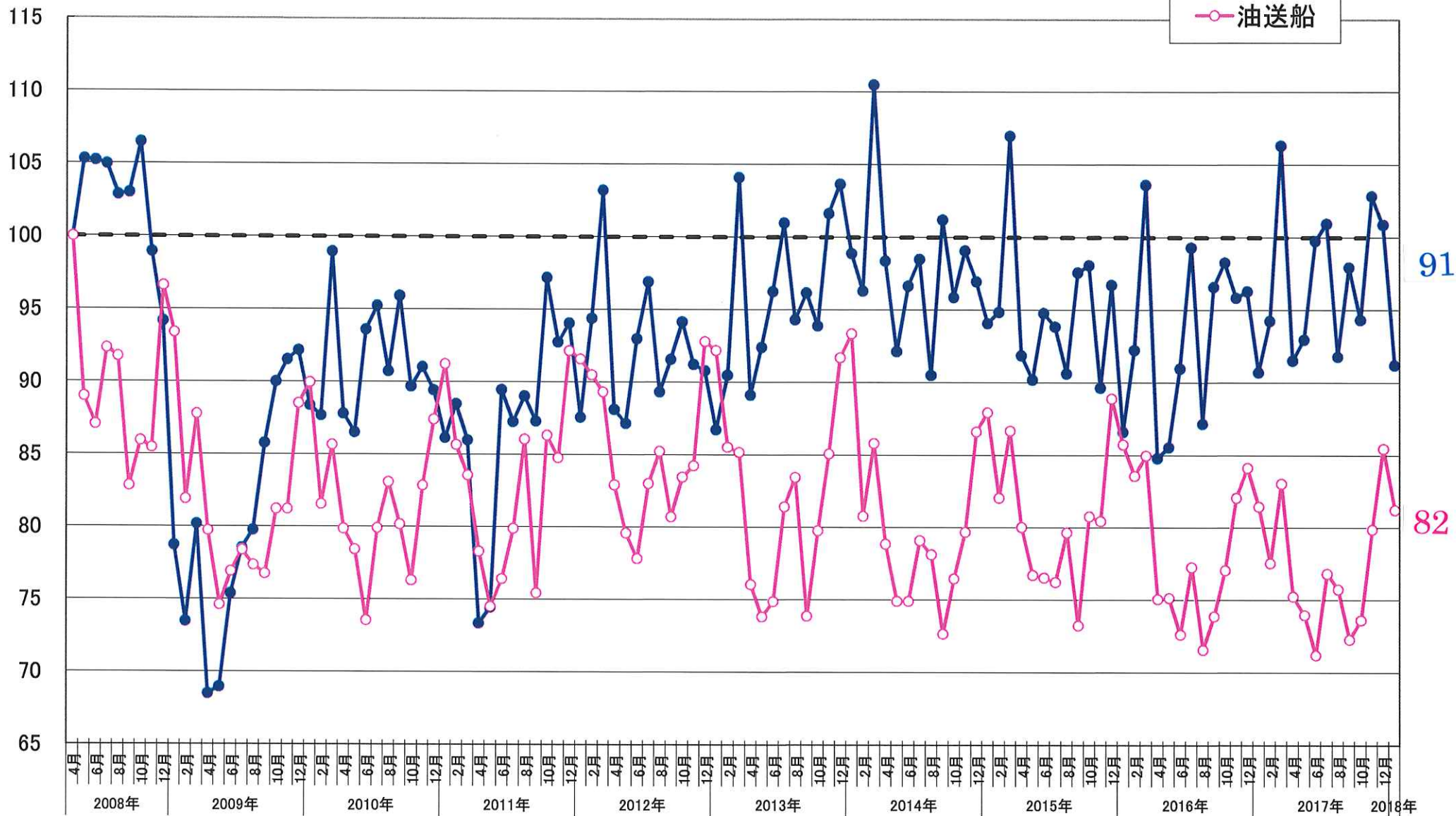

【貨物船】 主要品目の輸送実績の推移<前年同月対比>

● 鉄鋼 ■ 原料 ▲ 雑貨 × 自動車 ○ セメント

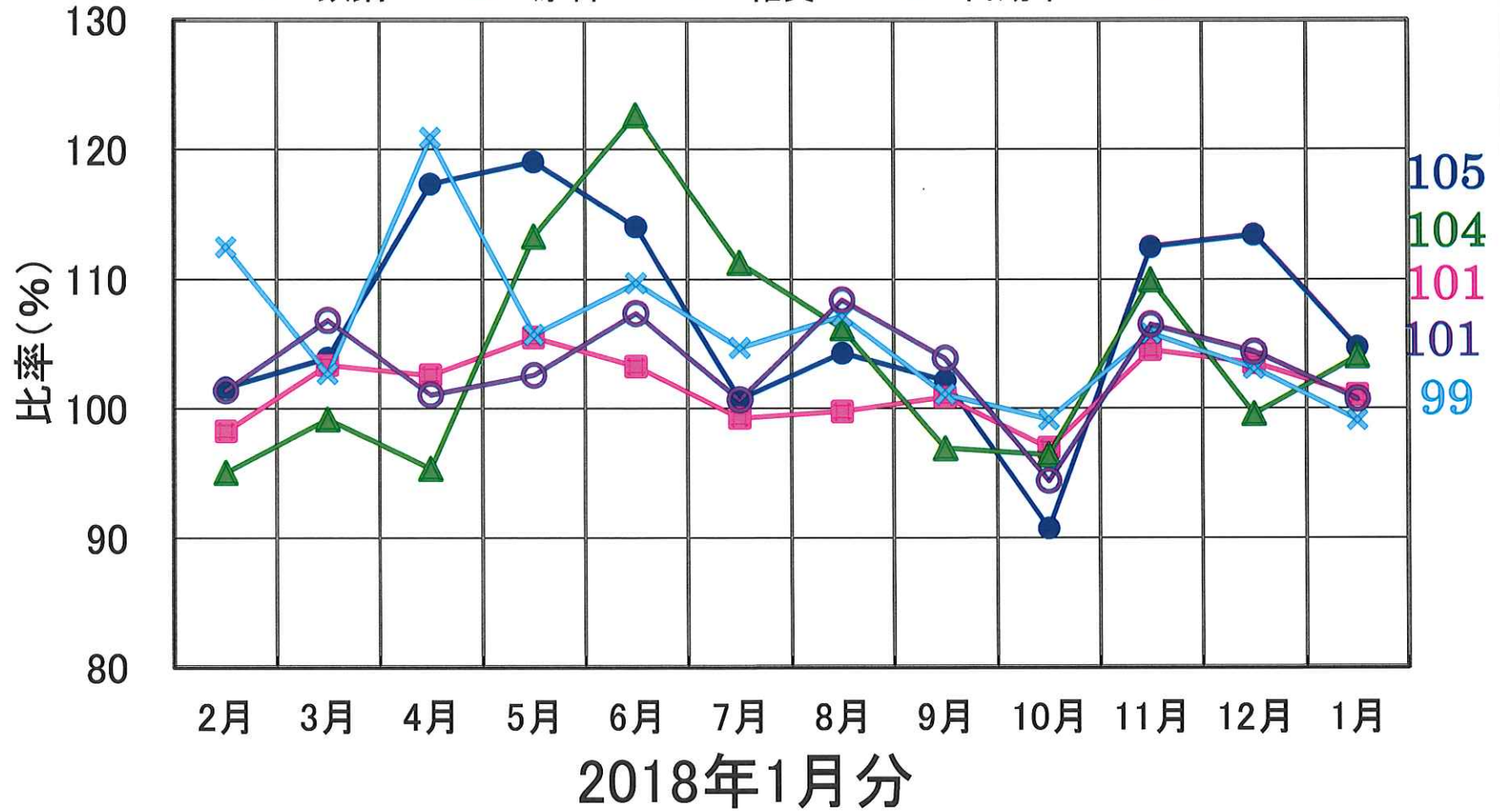

【油送船】 主要品目の輸送実績の推移<前年同月対比>

● 黒油 ■ 白油 ▲ ケミカル × 特タン船

