

内航海運における輸送動向調査結果について[2022.2]

内航海運の貨物船・油送船の主要元請オペレータ 60 社における輸送量（内航輸送量全体の 80%以上を占める）について、毎月末に調査を行っている。

2022 年 2 月末の調査結果は以下の通りとなった。

◆ 貨物船と油送船を合計した輸送量は前年同月比 102%となった。

原料（石灰石、スラグ等）、雑貨、セメント、黒油、ケミカルは前年同月比増加となった。一方で、燃料（石炭、コークス）、紙・パルプ、自動車、白油、高温液体（アスファルト、硫黄等）、耐腐食（硫黄、苛性ソーダ等）は減少となった。鉄鋼、高圧液化（LPG、塩ビモノマー等）は変わらずとなった。

貨物船の概要

2022 年 2 月（実績値）における貨物船の輸送量は、16,389 千トンで前年同月比 100%（前々年同月比 91%）、前月比で 101%となっている。

輸送主要品目別に前年同月比（前々年同月比）を見ると、鉄鋼は 100%（前々年同月比 93%）。鉄鋼製品の置き場スペースの問題が生じており輸送のペースが落ちて来ている。

原料は 109%（前々年同月比 92%）。石灰石に関して原料バースの工事や設備トラブルが前年同月にあったが、今年はトラブルもなく順調な輸送により増加したため、原料全体を押し上げた。

燃料は 98%（前々年同月比 84%）。コークスについては増加が見られた一方で、大宗貨物である石炭は減少が見られた。

紙・パルプは 92%（前々年同月比 92%）。製紙工場の操業停止に伴い、輸送の減少が継続している。

雑貨は 103%（前々年同月比 96%）。今月も感染症第 6 波でまん延防止等重点措置となったものの、前年同月にあった第 3 波ほどの影響は見られなかった。フェリーの入渠があったためフェリー貨物が流れてきたほか、自動車の CKD 輸出の横持ち輸送に回復が見られるなど増加となった。

自動車は 87%（前々年同月比 87%）半導体不足など供給制約の影響が長引いている。

セメントは 106%（前々年同月比 95%）引き続き低い水準ながらも、関東圏の販売の持ち直しもあり増加した。

油送船の概要

2022年2月（実績値）における油送船の輸送量は、8,789千kl・千トンで前年同月比99%（前々年同月比93%）、前月比で87%となっている。

黒油は105%（前々年同月比104%）。荒天避難の多さや製油所間転送に鈍さも見られたが、前月に続いて石油火力の需要は旺盛となった。

白油（ガソリン・灯油・軽油）は96%（前々年同月比84%）。ジェット燃料や寒冷地域向けの灯油輸送は旺盛となったが、ガソリン需要の減少が影響しており、白油全体としては減少となった。

ケミカルは101%（前々年同月比107%）。化学製品の生産や販売が好調となっているものの、輸送については荒天による輸送障害や工場の定期修理もあり微増にとどまった。

高圧液化は100%（前々年同月比110%）。エチレン、塩ビモノマーは増加したが、LPGは微増であり前年同月水準となった。

高温液体は93%（前々年同月比103%）。引き続き、アスファルトの輸送は低調となっており全体を押し下げている。

耐腐食は99%（前々年同月比105%）。前月まで見られた苛性ソーダの輸送需要は今月は一旦落ち着いた。

【貨物船】内航輸送主要元請オペ(2022年2月分)輸送実績推移表

単位:千トン

分類	月	3	4	5	6	7	8	9	10	11	12	1	2	3~2月累計
	回答社数	39	39	39	39	39	39	39	39	39	39	39	39	
鉄鋼 14社	当年	3,872	3,457	3,503	3,562	3,557	3,344	3,505	3,821	3,434	3,553	3,449	3,212	42,270
	前年	3,474	2,686	2,390	2,151	2,284	2,547	2,552	3,204	3,276	3,295	3,058	3,216	34,133
	前年対比	1.11	1.29	1.47	1.66	1.56	1.31	1.37	1.19	1.05	1.08	1.13	1.00	1.24
	(前月比)	—	(0.89)	(1.01)	(1.02)	(1.00)	(0.94)	(1.05)	(1.09)	(0.90)	(1.03)	(0.97)	(0.93)	—
原料 (石灰石、スラグ等) 20社	当年	4,202	3,945	4,171	4,031	4,371	4,130	4,083	4,269	3,990	4,108	4,081	3,731	49,112
	前年	4,318	3,754	3,524	3,640	3,785	3,868	3,640	4,186	4,145	4,524	3,790	3,415	46,589
	前年対比	0.97	1.05	1.18	1.11	1.15	1.07	1.12	1.02	0.96	0.91	1.08	1.09	1.05
	(前月比)	—	(0.94)	(1.06)	(0.97)	(1.08)	(0.94)	(0.99)	(1.05)	(0.93)	(1.03)	(0.99)	(0.91)	—
燃料 (石炭、コークス) 15社	当年	1,311	1,242	1,454	1,502	1,550	1,581	1,430	1,310	1,407	1,601	1,366	1,281	17,035
	前年	1,481	1,099	1,009	1,047	1,244	1,421	1,325	1,181	1,119	1,551	1,417	1,302	15,196
	前年対比	0.89	1.13	1.44	1.43	1.25	1.11	1.08	1.11	1.26	1.03	0.96	0.98	1.12
	(前月比)	—	(0.95)	(1.17)	(1.03)	(1.03)	(1.02)	(0.90)	(0.92)	(1.07)	(1.14)	(0.85)	(0.94)	—
紙・パルプ 11社	当年	162	158	165	155	159	145	133	138	133	138	131	136	1,755
	前年	162	148	130	120	127	136	125	148	149	144	142	148	1,678
	前年対比	1.00	1.07	1.27	1.30	1.26	1.07	1.07	0.93	0.89	0.96	0.92	0.92	1.05
	(前月比)	—	(0.97)	(1.05)	(0.94)	(1.02)	(0.91)	(0.92)	(1.03)	(0.96)	(1.04)	(0.95)	(1.04)	—
雑貨 (一般雑貨、コンテナ等) 21社	当年	2,370	2,393	2,030	2,353	2,332	2,182	2,505	2,334	2,242	2,278	2,097	2,085	27,201
	前年	2,334	2,118	1,748	1,972	2,189	2,071	2,184	2,398	2,251	2,359	1,955	2,021	25,600
	前年対比	1.02	1.13	1.16	1.19	1.07	1.05	1.15	0.97	1.00	0.97	1.07	1.03	1.06
	(前月比)	—	(1.01)	(0.85)	(1.16)	(0.99)	(0.94)	(1.15)	(0.93)	(0.96)	(1.02)	(0.92)	(0.99)	—
自動車 12社	当年	4,739	3,885	2,943	3,710	3,930	2,739	2,714	2,985	3,523	3,584	2,873	3,552	41,176
	前年	4,597	2,831	2,083	3,107	3,828	3,169	4,064	4,409	4,103	3,763	3,581	4,078	43,613
	前年対比	1.03	1.37	1.41	1.19	1.03	0.86	0.67	0.68	0.86	0.95	0.80	0.87	0.94
	(前月比)	—	(0.82)	(0.76)	(1.26)	(1.06)	(0.70)	(0.99)	(1.10)	(1.18)	(1.02)	(0.80)	(1.24)	—
セメント 13社	当年	2,544	2,350	2,367	2,450	2,429	2,292	2,393	2,685	2,534	2,574	2,268	2,392	29,277
	前年	2,596	2,259	2,144	2,465	2,450	2,470	2,244	2,707	2,804	2,792	2,069	2,252	29,252
	前年対比	0.98	1.04	1.10	0.99	0.99	0.93	1.07	0.99	0.90	0.92	1.10	1.06	1.00
	(前月比)	—	(0.92)	(1.01)	(1.04)	(0.99)	(0.94)	(1.04)	(1.12)	(0.94)	(1.02)	(0.88)	(1.05)	—
貨物船 合計 39社	当年	19,200	17,430	16,632	17,762	18,327	16,413	16,764	17,542	17,262	17,837	16,266	16,389	207,825
	前年	18,961	14,895	13,028	14,503	15,907	15,681	16,133	18,233	17,847	18,428	16,012	16,433	196,060
	前年対比	1.01	1.17	1.28	1.22	1.15	1.05	1.04	0.96	0.97	0.97	1.02	1.00	1.06
	(前月比)	—	(0.91)	(0.95)	(1.07)	(1.03)	(0.90)	(1.02)	(1.05)	(0.98)	(1.03)	(0.91)	(1.01)	—

【油送船】内航輸送主要元請才ペ(2022年2月分)輸送実績推移表

単位:千KL・千トン

分類	月	3	4	5	6	7	8	9	10	11	12	1	2	3~2月累計
	回答社数	27	28	28	28	28	28	28	28	28	28	28	28	28
黒油	当年	2,420	2,280	2,042	2,211	2,300	2,252	2,038	2,328	2,329	2,494	2,546	2,373	27,614
	前年	2,328	2,108	1,946	1,967	1,994	2,091	1,910	2,181	2,556	2,493	2,630	2,268	26,469
16社	前年対比	1.04	1.08	1.05	1.12	1.15	1.08	1.07	1.07	0.91	1.00	0.97	1.05	1.04
	(前月比)	—	(0.94)	(0.90)	(1.08)	(1.04)	(0.98)	(0.91)	(1.14)	(1.00)	(1.07)	(1.02)	(0.93)	—
白油	当年	5,062	4,704	4,765	4,886	4,823	4,783	4,667	5,067	4,919	5,320	5,500	4,655	59,151
	前年	5,358	4,545	4,112	4,675	5,006	5,040	4,633	5,021	5,128	5,315	5,241	4,859	58,932
12社	前年対比	0.94	1.03	1.16	1.05	0.96	0.95	1.01	1.01	0.96	1.00	1.05	0.96	1.00
	(前月比)	—	(0.93)	(1.01)	(1.03)	(0.99)	(0.99)	(0.98)	(1.09)	(0.97)	(1.08)	(1.03)	(0.85)	—
ケミカル	当年	707	674	776	757	796	825	782	766	781	677	785	675	9,001
	前年	608	632	569	554	615	619	547	623	648	703	688	670	7,474
14社	前年対比	1.16	1.07	1.36	1.37	1.29	1.33	1.43	1.23	1.21	0.96	1.14	1.01	1.20
	(前月比)	—	(0.95)	(1.15)	(0.98)	(1.05)	(1.04)	(0.95)	(0.98)	(1.02)	(0.87)	(1.16)	(0.86)	—
高压液化 (LPG、塩ビモノマー等)	当年	617	626	533	498	533	566	561	589	577	625	628	576	6,930
	前年	510	480	416	372	429	473	421	499	559	632	661	577	6,028
13社	前年対比	1.21	1.31	1.28	1.34	1.24	1.20	1.33	1.18	1.03	0.99	0.95	1.00	1.15
	(前月比)	—	(1.01)	(0.85)	(0.93)	(1.07)	(1.06)	(0.99)	(1.05)	(0.98)	(1.08)	(1.00)	(0.92)	—
高温液体 (アスファルト、硫黄等)	当年	118	106	108	112	118	94	101	122	112	102	112	96	1,301
	前年	98	67	90	98	95	103	107	100	118	123	114	103	1,217
8社	前年対比	1.21	1.59	1.20	1.15	1.24	0.91	0.94	1.22	0.95	0.82	0.98	0.93	1.07
	(前月比)	—	(0.90)	(1.02)	(1.04)	(1.05)	(0.79)	(1.07)	(1.22)	(0.92)	(0.91)	(1.10)	(0.86)	—
耐腐食 (硫酸、苛性ソーダ等)	当年	449	426	376	396	496	454	436	469	441	447	474	414	5,279
	前年	437	418	362	362	381	399	347	388	408	417	433	419	4,771
13社	前年対比	1.03	1.02	1.04	1.10	1.30	1.14	1.26	1.21	1.08	1.07	1.09	0.99	1.11
	(前月比)	—	(0.95)	(0.88)	(1.06)	(1.25)	(0.91)	(0.96)	(1.07)	(0.94)	(1.01)	(1.06)	(0.87)	—
油送船 合計	当年	9,373	8,816	8,600	8,862	9,067	8,974	8,585	9,341	9,160	9,665	10,045	8,789	109,276
	前年	9,338	8,249	7,495	8,027	8,520	8,726	7,965	8,811	9,417	9,683	9,766	8,895	104,891
28社	前年対比	1.00	1.07	1.15	1.10	1.06	1.03	1.08	1.06	0.97	1.00	1.03	0.99	1.04
	(前月比)	—	(0.94)	(0.98)	(1.03)	(1.02)	(0.99)	(0.96)	(1.09)	(0.98)	(1.06)	(1.04)	(0.87)	—

【貨物船】（2022年2月分）直近3年の輸送実績推移表

単位：千トン

分類	月	3	4	5	6	7	8	9	10	11	12	1	2	3~2月累計
鉄鋼	当 年	3,872	3,457	3,503	3,562	3,557	3,344	3,505	3,821	3,434	3,553	3,449	3,212	42,270
	前 年	3,474	2,686	2,390	2,151	2,284	2,547	2,552	3,204	3,276	3,295	3,058	3,216	34,133
	前々年	4,040	3,633	3,471	3,518	3,448	3,059	3,413	3,193	3,500	3,428	3,301	3,441	41,443
	前年対比	1.11	1.29	1.47	1.66	1.56	1.31	1.37	1.19	1.05	1.08	1.13	1.00	1.24
	(前々年対比)	0.96	0.95	1.01	1.01	1.03	1.09	1.03	1.20	0.98	1.04	1.04	0.93	1.02
原料 (石灰石、 スラグ等)	当 年	4,202	3,945	4,171	4,031	4,371	4,130	4,083	4,269	3,990	4,108	4,081	3,731	49,112
	前 年	4,318	3,754	3,524	3,640	3,785	3,868	3,640	4,186	4,145	4,524	3,790	3,415	46,589
	前々年	4,985	4,222	4,252	4,344	4,552	3,989	4,097	4,114	4,340	4,440	4,082	4,035	51,451
	前年対比	0.97	1.05	1.18	1.11	1.15	1.07	1.12	1.02	0.96	0.91	1.08	1.09	1.05
	(前々年対比)	0.84	0.93	0.98	0.93	0.96	1.04	1.00	1.04	0.92	0.93	1.00	0.92	0.95
燃料 (石炭、 コークス)	当 年	1,311	1,242	1,454	1,502	1,550	1,581	1,430	1,310	1,407	1,601	1,366	1,281	17,035
	前 年	1,481	1,099	1,009	1,047	1,244	1,421	1,325	1,181	1,119	1,551	1,417	1,302	15,196
	前々年	1,382	1,313	1,166	1,193	1,498	1,358	1,393	1,529	1,467	1,672	1,471	1,521	16,963
	前年対比	0.89	1.13	1.44	1.43	1.25	1.11	1.08	1.11	1.26	1.03	0.96	0.98	1.12
	(前々年対比)	0.95	0.95	1.25	1.26	1.03	1.16	1.03	0.86	0.96	0.96	0.93	0.84	1.00
紙・パルプ	当 年	162	158	165	155	159	145	133	138	133	138	131	136	1,755
	前 年	162	148	130	120	127	136	125	148	149	144	142	148	1,678
	前々年	223	200	198	210	188	172	173	182	173	159	156	148	2,183
	前年対比	1.00	1.07	1.27	1.30	1.26	1.07	1.07	0.93	0.89	0.96	0.92	0.92	1.05
	(前々年対比)	0.73	0.79	0.84	0.74	0.84	0.84	0.77	0.76	0.77	0.87	0.84	0.92	0.80
雑貨 (一般雑貨、 コンテナ等)	当 年	2,370	2,393	2,030	2,353	2,332	2,182	2,505	2,334	2,242	2,278	2,097	2,085	27,201
	前 年	2,334	2,118	1,748	1,972	2,189	2,071	2,184	2,398	2,251	2,359	1,955	2,021	25,600
	前々年	2,389	2,421	2,236	2,354	2,474	2,263	2,459	2,388	2,364	2,277	2,041	2,174	27,840
	前年対比	1.02	1.13	1.16	1.19	1.07	1.05	1.15	0.97	1.00	0.97	1.07	1.03	1.06
	(前々年対比)	0.99	0.99	0.91	1.00	0.94	0.96	1.02	0.98	0.95	1.00	1.03	0.96	0.98
自動車	当 年	4,739	3,885	2,943	3,710	3,930	2,739	2,714	2,985	3,523	3,584	2,873	3,552	41,176
	前 年	4,597	2,831	2,083	3,107	3,828	3,169	4,064	4,409	4,103	3,763	3,581	4,078	43,613
	前々年	5,070	4,225	3,815	4,369	4,302	3,349	4,316	3,645	3,914	3,533	3,445	4,092	48,076
	前年対比	1.03	1.37	1.41	1.19	1.03	0.86	0.67	0.68	0.86	0.95	0.80	0.87	0.94
	(前々年対比)	0.93	0.92	0.77	0.85	0.91	0.82	0.63	0.82	0.90	1.01	0.83	0.87	0.86
セメント	当 年	2,544	2,350	2,367	2,450	2,429	2,292	2,393	2,685	2,534	2,574	2,268	2,392	29,277
	前 年	2,596	2,259	2,144	2,465	2,450	2,470	2,244	2,707	2,804	2,792	2,069	2,252	29,252
	前々年	2,551	2,440	2,373	2,571	2,775	2,330	2,504	2,680	2,803	2,719	2,323	2,530	30,599
	前年対比	0.98	1.04	1.10	0.99	0.99	0.93	1.07	0.99	0.90	0.92	1.10	1.06	1.00
	(前々年対比)	1.00	0.96	1.00	0.95	0.88	0.98	0.96	1.00	0.90	0.95	0.98	0.95	0.96
貨物船 合計	当 年	19,200	17,430	16,632	17,762	18,327	16,413	16,764	17,542	17,262	17,837	16,266	16,389	207,826
	前 年	18,961	14,895	13,028	14,503	15,907	15,681	16,133	18,233	17,847	18,428	16,012	16,433	196,060
	前々年	20,640	18,454	17,512	18,558	19,237	16,521	18,355	17,731	18,560	18,227	16,819	17,942	218,556
	前年対比	1.01	1.17	1.28	1.22	1.15	1.05	1.04	0.96	0.97	0.97	1.02	1.00	1.06
	(前々年対比)	0.93	0.94	0.95	0.96	0.95	0.99	0.91	0.99	0.93	0.98	0.97	0.91	0.95

※過去に発表済みの輸送量について、発表後に修正した品目がある。

【油送船】（2022年2月分）直近3年の輸送実績推移表

単位：千KL・千トン

分類	月	3	4	5	6	7	8	9	10	11	12	1	2	3~2月累計
黒油	当 年	2,420	2,280	2,042	2,211	2,300	2,252	2,038	2,328	2,329	2,494	2,546	2,373	27,614
	前 年	2,328	2,108	1,946	1,967	1,994	2,091	1,910	2,181	2,556	2,493	2,630	2,268	26,469
	前々年	2,004	2,051	1,808	1,866	2,104	2,066	2,019	1,957	2,279	2,417	2,228	2,290	25,089
	前年対比	1.04	1.08	1.05	1.12	1.15	1.08	1.07	1.07	0.91	1.00	0.97	1.05	1.04
	(前々年対比)	1.21	1.11	1.13	1.18	1.09	1.09	1.01	1.19	1.02	1.03	1.14	1.04	1.10
白油	当 年	5,062	4,704	4,765	4,886	4,823	4,783	4,667	5,067	4,919	5,320	5,500	4,655	59,151
	前 年	5,358	4,545	4,112	4,675	5,006	5,040	4,633	5,021	5,128	5,315	5,241	4,859	58,932
	前々年	5,987	5,522	5,680	5,578	5,883	5,346	5,492	5,509	5,913	6,229	5,943	5,534	68,615
	前年対比	0.94	1.03	1.16	1.05	0.96	0.95	1.01	1.01	0.96	1.00	1.05	0.96	1.00
	(前々年対比)	0.85	0.85	0.84	0.88	0.82	0.89	0.85	0.92	0.83	0.85	0.93	0.84	0.86
ケミカル	当 年	707	674	776	757	796	825	782	766	781	677	785	675	9,001
	前 年	608	632	569	554	615	619	547	623	648	703	688	670	7,474
	前々年	749	769	689	688	721	728	698	703	756	741	697	629	8,568
	前年対比	1.16	1.07	1.36	1.37	1.29	1.33	1.43	1.23	1.21	0.96	1.14	1.01	1.20
	(前々年対比)	0.94	0.88	1.13	1.10	1.10	1.13	1.12	1.09	1.03	0.91	1.13	1.07	1.05
高压液化 (LPG、 塩ピモノマー等)	当 年	617	626	533	498	533	566	561	589	577	625	628	576	6,930
	前 年	510	480	416	372	429	473	421	499	559	632	661	577	6,028
	前々年	563	570	511	453	547	521	504	499	525	586	564	525	6,367
	前年対比	1.21	1.31	1.28	1.34	1.24	1.20	1.33	1.18	1.03	0.99	0.95	1.00	1.15
	(前々年対比)	1.10	1.10	1.04	1.10	0.97	1.09	1.11	1.18	1.10	1.07	1.11	1.10	1.09
高温液体 (アスファルト、 硫黄等)	当 年	118	106	108	112	118	94	101	122	112	102	112	96	1,301
	前 年	98	67	90	98	95	103	107	100	118	123	114	103	1,217
	前々年	119	73	81	86	121	83	96	90	103	108	115	93	1,169
	前年対比	1.21	1.59	1.20	1.15	1.24	0.91	0.94	1.22	0.95	0.82	0.98	0.93	1.07
	(前々年対比)	0.99	1.46	1.34	1.30	0.97	1.12	1.05	1.36	1.09	0.94	0.97	1.03	1.11
耐腐食 (硫酸、 苛性ソーダ等)	当 年	449	426	376	396	496	454	436	469	441	447	474	414	5,279
	前 年	437	418	362	362	381	399	347	388	408	417	433	419	4,771
	前々年	458	458	390	394	448	435	430	453	409	425	424	394	5,117
	前年対比	1.03	1.02	1.04	1.10	1.30	1.14	1.26	1.21	1.08	1.07	1.09	0.99	1.11
	(前々年対比)	0.98	0.93	0.96	1.01	1.11	1.04	1.01	1.03	1.08	1.05	1.12	1.05	1.03
油送船 合計	当 年	9,373	8,816	8,600	8,862	9,067	8,974	8,585	9,341	9,160	9,665	10,045	8,789	109,276
	前 年	9,338	8,249	7,495	8,027	8,520	8,726	7,965	8,811	9,417	9,683	9,766	8,895	104,891
	前々年	9,879	9,443	9,158	9,065	9,824	9,179	9,239	9,212	9,985	10,504	9,971	9,466	114,925
	前年対比	1.00	1.07	1.15	1.10	1.06	1.03	1.08	1.06	0.97	1.00	1.03	0.99	1.04
	(前々年対比)	0.95	0.93	0.94	0.98	0.92	0.98	0.93	1.01	0.92	0.92	1.01	0.93	0.95

※過去に発表済みの輸送量について、発表後に修正した品目がある。

内航輸送主要元請オペ【貨物船】 輸送実績の推移

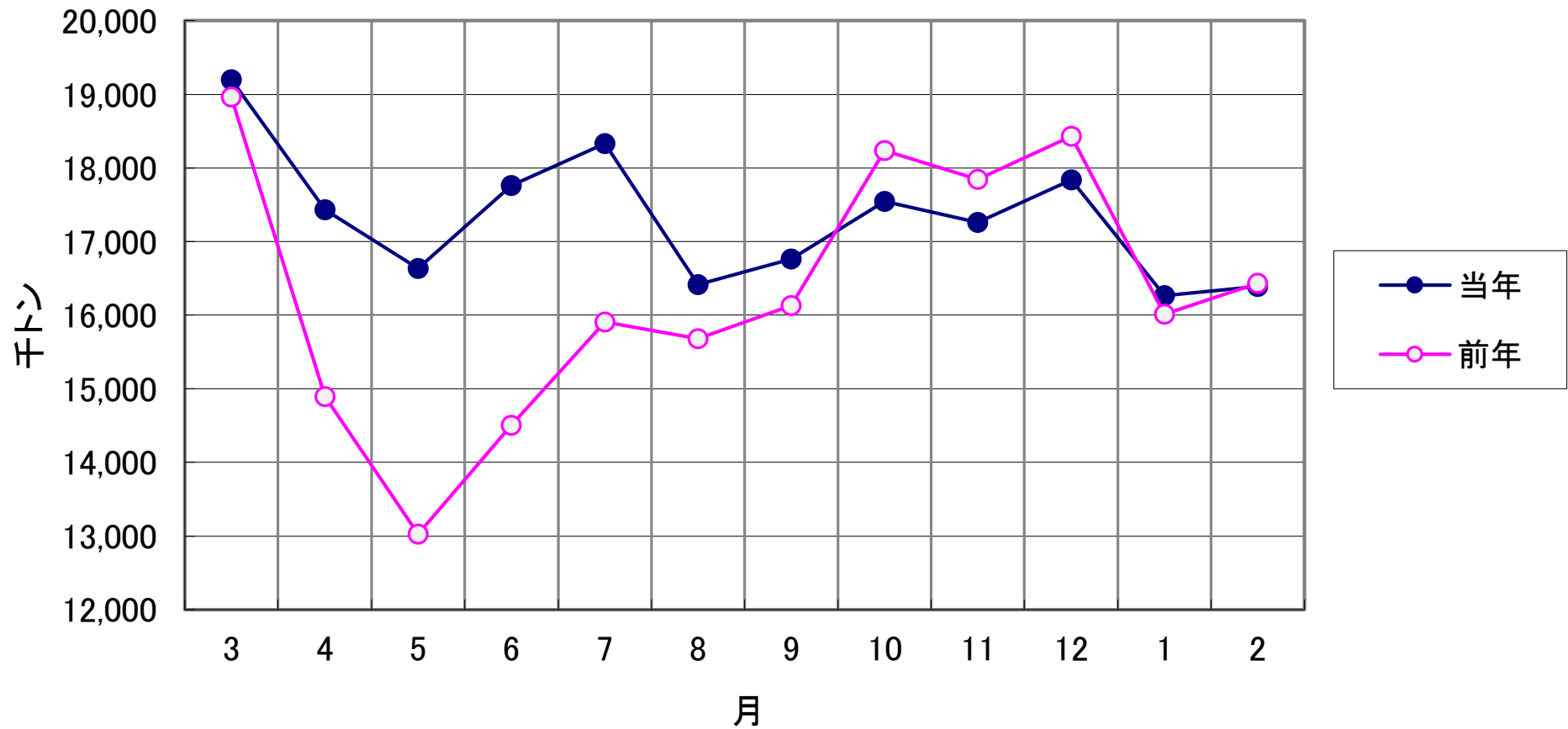

内航輸送主要元請オペ【油送船】 輸送実績の推移

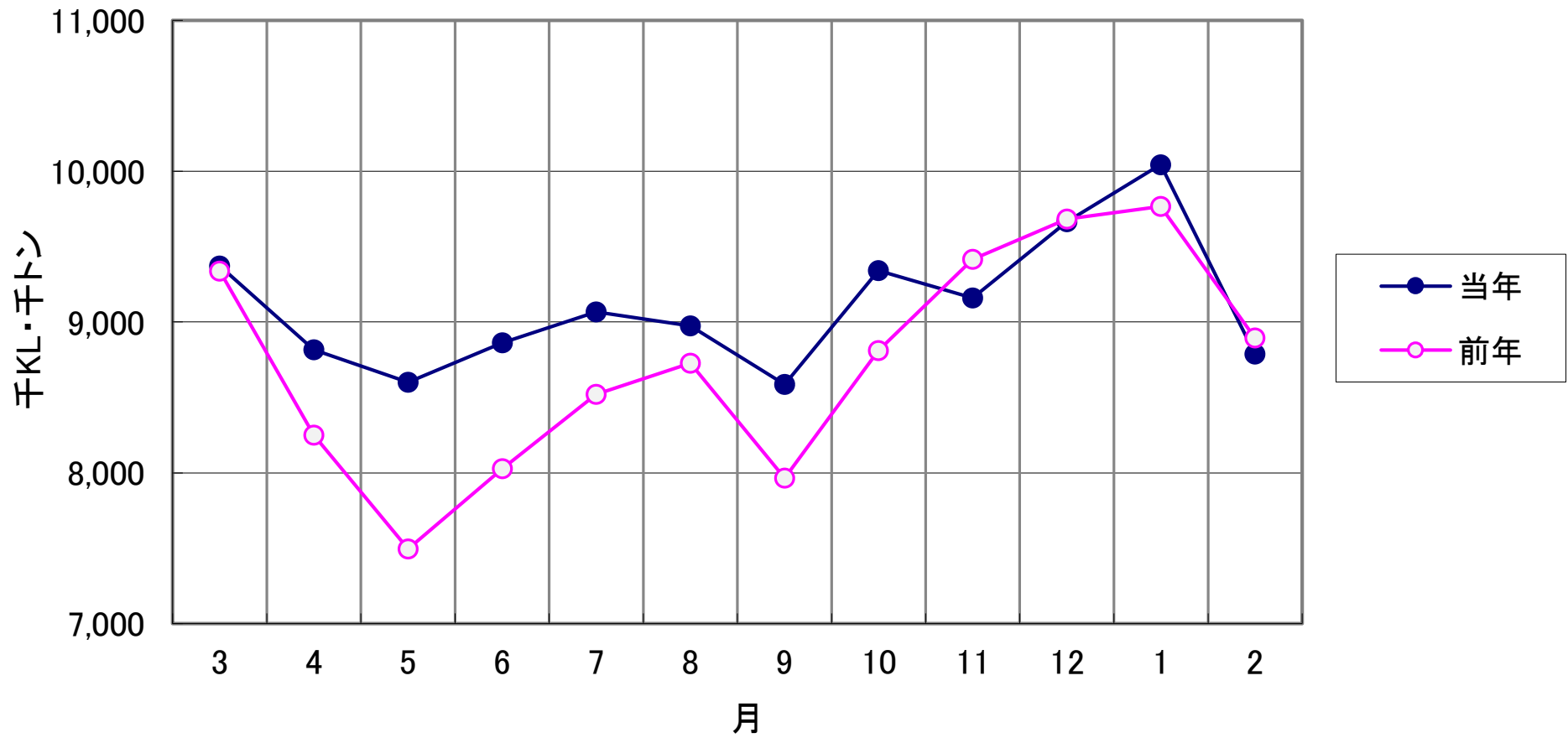

比率(%)

輸送実績の推移<前年同月対比>

- 貨物船
- 油送船
- 全体

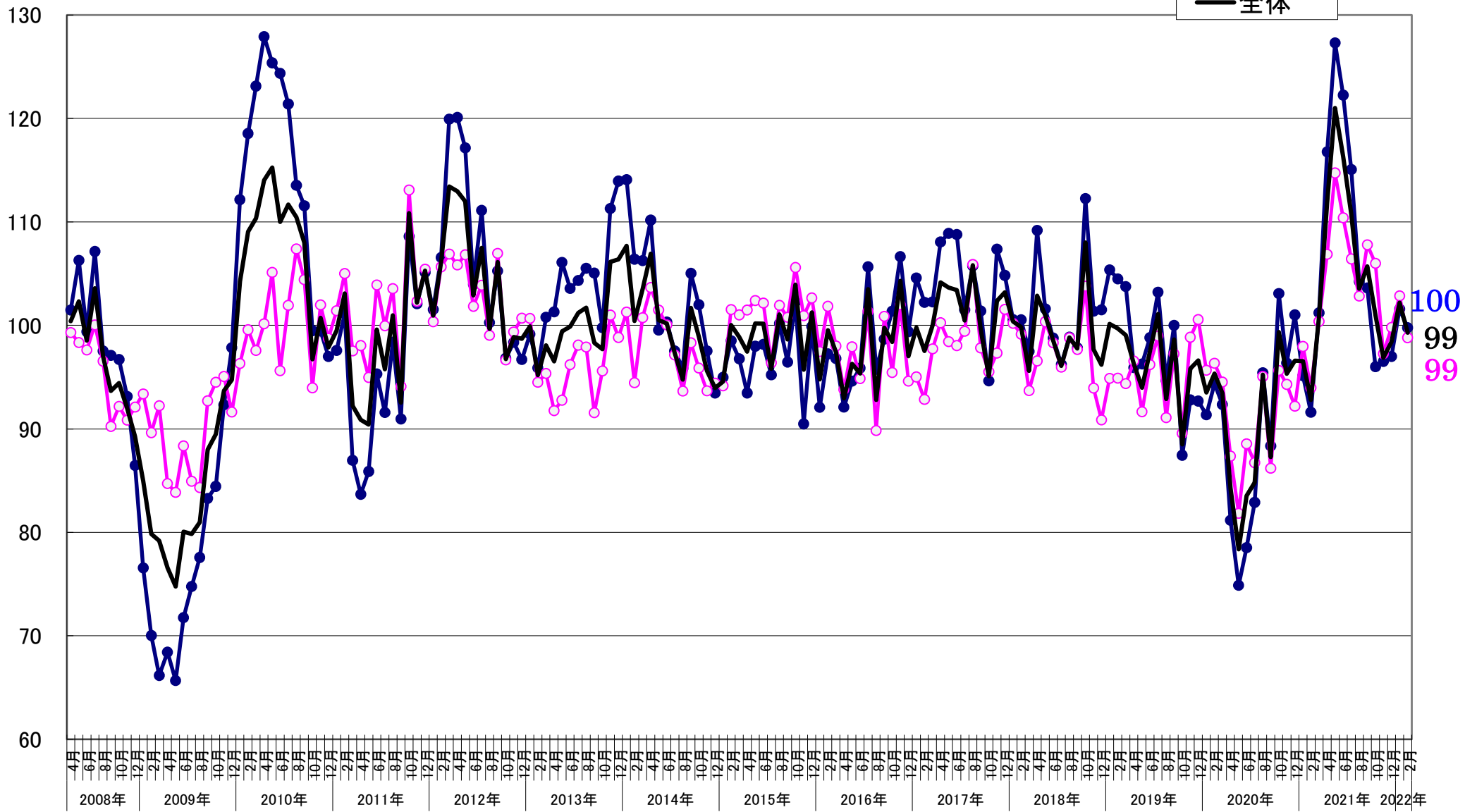

指数
2008年4月=100

輸送実績の推移<輸送量> (指数表示)

- 貨物船
- 油送船
- 全体

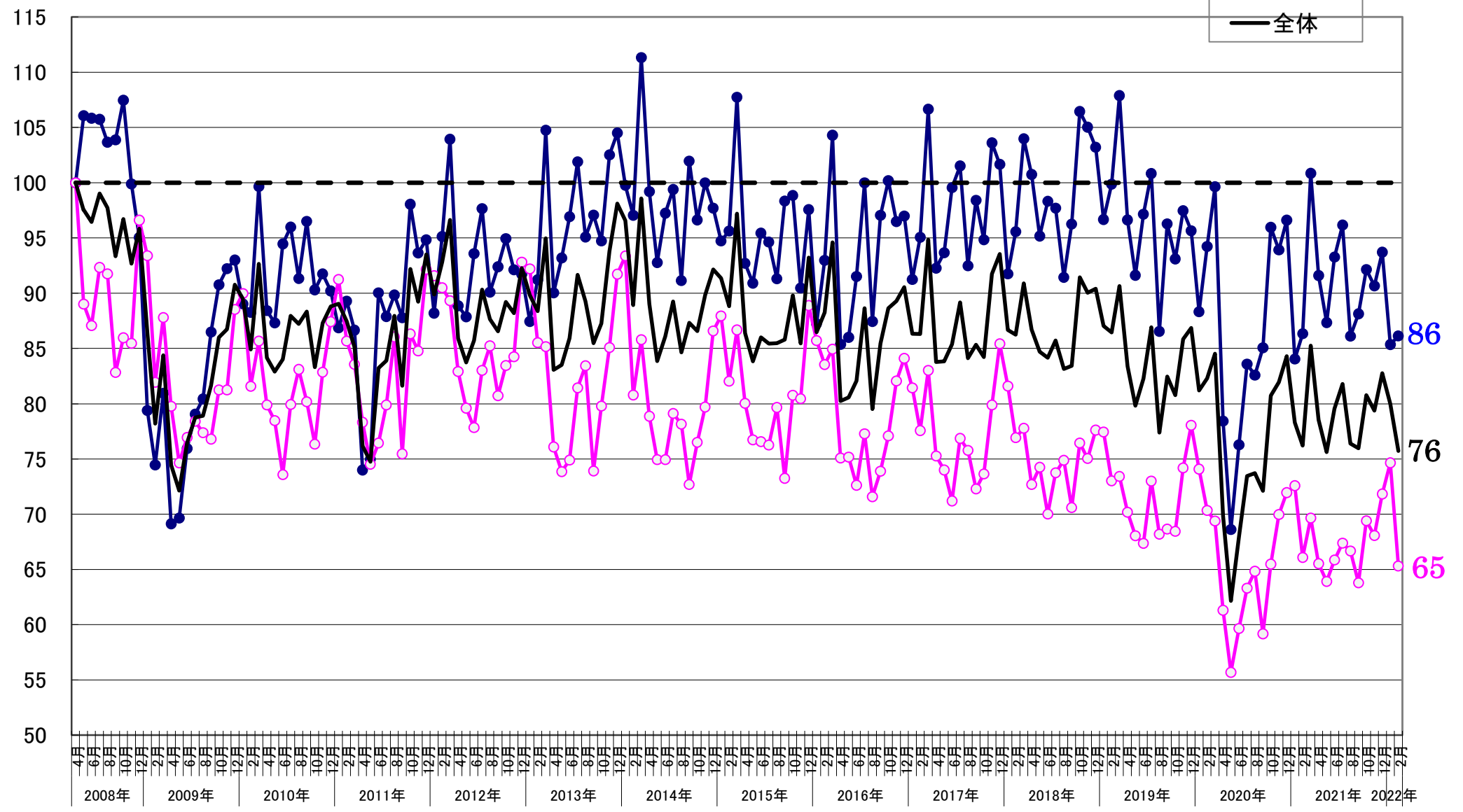

【貨物船】 主要品目の輸送実績の推移<前年同月対比>

● 鉄鋼 ■ 原料 ▲ 雑貨 × 自動車 ○ セメント

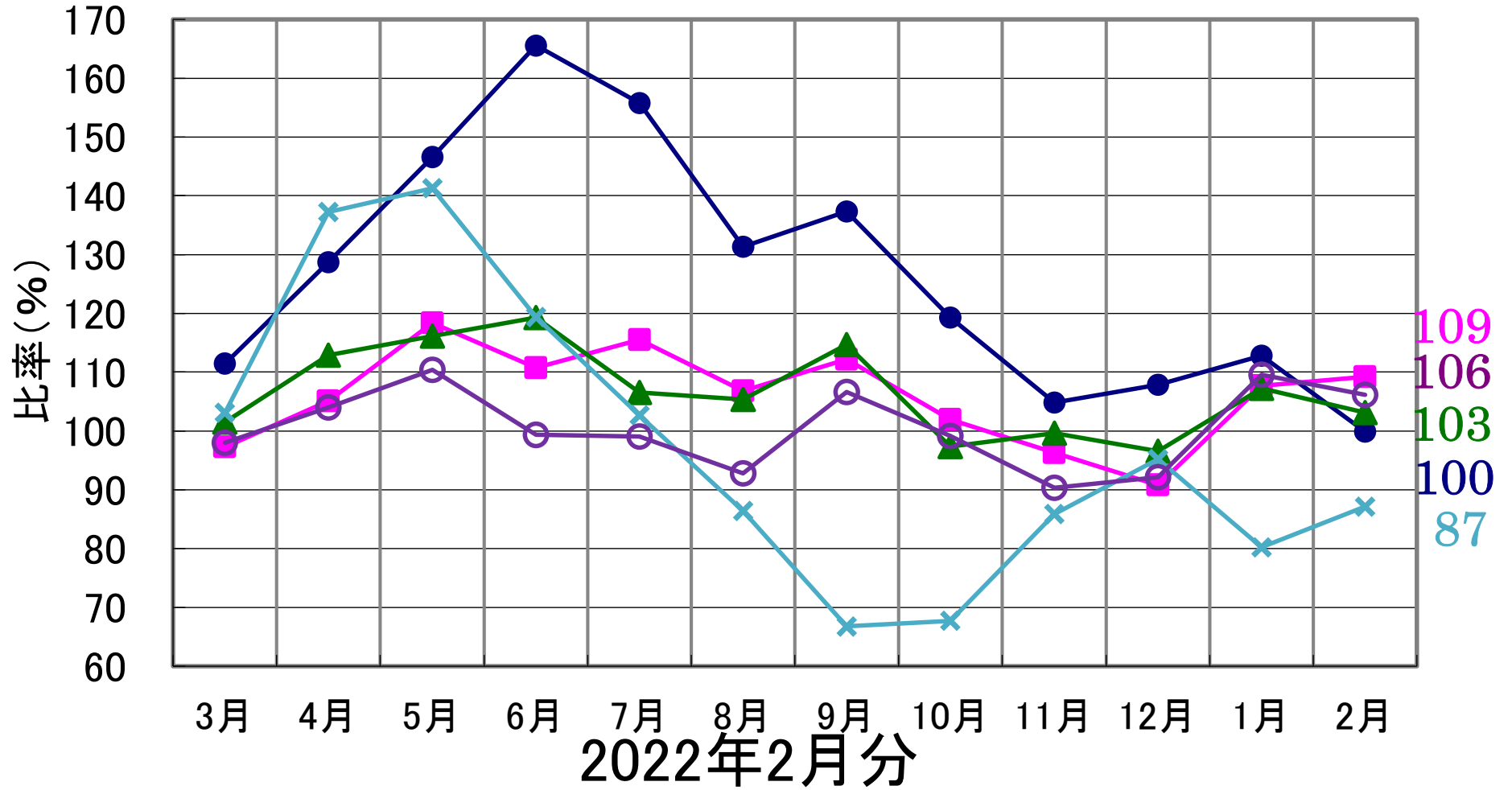

【油送船】 主要品目の輸送実績の推移<前年同月対比>

● 黒油 ■ 白油 ▲ ケミカル × 特タン船

