

## 内航海運における輸送動向調査結果について[2023.6]

内航海運の貨物船・油送船の主要元請オペレータ 58 社における輸送量（内航輸送量全体の 80%以上を占める）について、毎月末に調査を行っている。

2023 年 7 月末の調査結果は以下の通りとなった。

### ◆ 貨物船と油送船を合計した輸送量は前年同月比 99%となった。

貨物船は燃料、紙・パルプ、自動車が増加した。一方で、鉄鋼、原料、雑貨、セメントの 5 品目で減少となったものの、今月も前年同月水準で推移した。油送船は白油が増加した一方で、黒油、ケミカル、高压液化、高温液体、耐腐食の 5 品目で減少したため、10 ヶ月連続減少となった。

### 貨物船の概要

2023 年 6 月（実績値）における貨物船の輸送量は、16,394 千トンで前年同月比 102%（前々年同月比 92%）、前月比で 108%となっている。

輸送主要品目別に前年同月比（前々年同月比）を見ると、鉄鋼は 97%（前々年同月比 82%）であり、引き続き、鉄鋼需要は低水準で推移している。

原料は 97%（前々年同月比 92%）。セメントや鉄鋼の生産が低調であり原料向け輸送も減少傾向が続いている。

燃料は 101%（前々年同月比 73%）。石炭については、石炭火力発電所で大規模な定期検査が見られたため輸送は減少している。一方で、コークスについては増加が見られたため、燃料全体を押し上げた。

紙・パルプは 101%（前々年同月比 86%）紙製品は減産により減少傾向にあるが、木材の輸送が今月は旺盛で全体としては増加となった。

雑貨は 97%（前々年同月比 96%）。コンテナについては自動車の CKD 輸出の横持ち輸送が好調となった。一方で、一般雑貨については、製品価格の上昇から消費の落ち込みが見られているほか、公共工事の遅れから資材等需要の不振もあり輸送は低調となっている。

自動車は 118%（前々年同月比 108%）。供給制約について解消が見られ、生産の回復から大幅な増加が継続している。

セメントは97%（前々年同月比93%）であり、セメント需要は低水準で推移しているほか、引き続き、一部で出荷工場のトラブルも発生したため減少している。

### 油送船の概要

2023年6月（実績値）における油送船の輸送量は、8,234千kl・千トンで前年同月比97%（前々年同月比93%）、前月比で99%となっている。

黒油は89%（前々年同月比89%）。一部の製油所では定期修理やトラブルにより転送需要が見られた一方で、総体的に石油火力発電所向けの需要が大きく減少している。

白油（ガソリン・灯油・軽油）は105%（前々年同月比99%）であり、ジェット燃料、ガソリンの需要が好調に推移したほか、製油所の定期修理やトラブルのための製品の転送も続いている。

ケミカルは88%（前々年同月比83%）であり、中国の需要低迷の影響や製品価格の上昇もあり需要は低調となっている。一部でプラントのトラブルも見られ、輸送は低調となった。

高圧液化は84%（前々年同月比78%）であり、今月も液体アンモニアは増加が見られた一方で、エチレン、LPG、塩ビモノマーの輸送が減少した。

高温液体は86%（前々年同月比70%）であり、アスファルト、硫黄、その他の高温液体と輸送需要は低調となっている。耐腐食は91%（前々年同月比90%）であり、苛性ソーダはプラントの定期修理やトラブルで減少となったほか、その他の腐食性液体も減少した。硫黄は増加となったが、耐腐食全体では減少の結果となった。

【貨物船】内航輸送主要元請オペ(2023年6月分)輸送実績推移表

単位:千トン

分類	月	7	8	9	10	11	12	1	2	3	4	5	6	7~6月累計
	回答社数	39	39	39	39	39	39	39	39	39	39	39	39	39
鉄鋼	当年	3,111	3,152	2,935	3,575	3,119	3,145	2,875	2,776	3,120	2,628	2,821	2,904	36,162
	前年	3,557	3,344	3,505	3,821	3,434	3,553	3,449	3,212	3,621	3,188	3,151	2,996	40,831
	前々年	2,284	2,547	2,552	3,204	3,276	3,295	3,058	3,216	3,872	3,457	3,503	3,562	37,826
	前年対比	0.87	0.94	0.84	0.94	0.91	0.88	0.83	0.86	0.86	0.82	0.90	0.97	0.89
	前々年対比	1.36	1.24	1.15	1.12	0.95	0.95	0.94	0.86	0.81	0.76	0.81	0.82	0.96
15社	(前月比)	-	(1.01)	(0.93)	(1.22)	(0.87)	(1.01)	(0.91)	(0.97)	(1.12)	(0.84)	(1.07)	(1.03)	-
原料 (石灰石、スラグ等)	当年	3,999	4,141	3,594	3,984	3,840	3,883	3,650	3,581	3,922	3,378	3,568	3,725	45,264
	前年	4,371	4,130	4,083	4,269	3,990	4,108	4,081	3,731	4,176	3,818	3,991	3,833	48,582
	前々年	3,785	3,868	3,640	4,186	4,145	4,524	3,790	3,415	4,202	3,945	4,171	4,031	47,701
	前年対比	0.91	1.00	0.88	0.93	0.96	0.95	0.89	0.96	0.94	0.88	0.89	0.97	0.93
	前々年対比	1.06	1.07	0.99	0.95	0.93	0.86	0.96	1.05	0.93	0.86	0.86	0.92	0.95
20社	(前月比)	-	(1.04)	(0.87)	(1.11)	(0.96)	(1.01)	(0.94)	(0.98)	(1.10)	(0.86)	(1.06)	(1.04)	-
燃料 (石炭、コークス)	当年	1,400	1,380	1,207	1,424	1,462	1,470	1,420	1,314	1,270	1,171	1,169	1,093	15,779
	前年	1,550	1,581	1,430	1,310	1,407	1,601	1,366	1,281	1,322	1,008	904	1,080	18,540
	前々年	1,244	1,421	1,325	1,181	1,119	1,551	1,417	1,302	1,311	1,242	1,454	1,502	16,069
	前年対比	0.90	0.87	0.84	1.09	1.04	0.92	1.04	1.03	0.96	1.16	1.29	1.01	1.00
	前々年対比	1.13	0.97	0.91	1.21	1.31	0.95	1.00	1.01	0.97	0.94	0.80	0.73	0.98
15社	(前月比)	-	(0.99)	(0.87)	(1.18)	(1.03)	(1.01)	(0.97)	(0.92)	(0.97)	(0.92)	(1.00)	(0.93)	-
紙・パルプ	当年	130	131	123	154	163	139	129	137	144	118	112	134	1,615
	前年	159	145	133	138	133	138	131	136	142	144	140	133	1,672
	前々年	127	136	125	148	149	144	142	148	162	158	165	155	1,759
	前年対比	0.82	0.90	0.92	1.11	1.23	1.01	0.99	1.00	1.01	0.82	0.80	1.01	0.97
	前々年対比	1.03	0.97	0.99	1.04	1.09	0.96	0.91	0.92	0.89	0.75	0.68	0.86	0.92
12社	(前月比)	-	(1.01)	(0.94)	(1.25)	(1.06)	(0.85)	(0.93)	(1.06)	(1.05)	(0.82)	(0.95)	(1.19)	-
雑貨 (一般雑貨、コンテナ等)	当年	2,451	2,335	2,205	2,451	2,289	2,236	2,035	2,124	2,381	2,289	2,006	2,248	27,050
	前年	2,332	2,182	2,270	2,334	2,242	2,278	2,097	2,085	2,397	2,440	2,274	2,324	27,256
	前々年	2,189	2,071	2,184	2,398	2,251	2,359	1,955	2,021	2,370	2,393	2,300	2,353	26,572
	前年対比	1.05	1.07	0.97	1.05	1.02	0.98	0.97	1.02	0.99	0.94	0.88	0.97	0.99
	前々年対比	1.12	1.13	1.01	1.02	1.02	0.95	1.04	1.05	1.00	0.96	0.99	0.96	1.02
21社	(前月比)	-	(0.95)	(0.94)	(1.11)	(0.93)	(0.98)	(0.91)	(1.04)	(1.12)	(0.96)	(0.88)	(1.12)	-
自動車	当年	3,679	2,958	3,868	4,149	3,764	3,847	3,544	4,355	4,971	4,333	3,389	4,010	46,866
	前年	3,930	2,739	2,714	2,985	3,523	3,584	2,873	3,552	4,327	3,486	2,449	3,395	39,557
	前々年	3,828	3,169	4,064	4,409	4,103	3,763	3,581	4,078	4,739	3,885	2,943	3,710	46,271
	前年対比	0.94	1.08	1.43	1.39	1.07	1.07	1.23	1.23	1.15	1.24	1.38	1.18	1.18
	前々年対比	0.96	0.93	0.95	0.94	0.92	1.02	0.99	1.07	1.05	1.12	1.15	1.08	1.01
12社	(前月比)	-	(0.80)	(1.31)	(1.07)	(0.91)	(1.02)	(0.92)	(1.23)	(1.14)	(0.87)	(0.78)	(1.18)	-
セメント	当年	2,435	2,429	2,228	2,662	2,477	2,492	2,170	2,343	2,524	2,074	2,182	2,279	28,294
	前年	2,429	2,292	2,393	2,685	2,534	2,574	2,268	2,392	2,513	2,273	2,315	2,353	29,020
	前々年	2,450	2,470	2,244	2,707	2,804	2,792	2,069	2,252	2,544	2,350	2,367	2,450	29,499
	前年対比	1.00	1.06	0.93	0.99	0.98	0.97	0.96	0.98	1.00	0.91	0.94	0.97	0.97
	前々年対比	0.99	0.98	0.99	0.98	0.88	0.89	1.05	1.04	0.99	0.88	0.92	0.93	0.96
13社	(前月比)	-	(1.00)	(0.92)	(1.19)	(0.93)	(1.01)	(0.87)	(1.08)	(1.08)	(0.82)	(1.05)	(1.04)	-
貨物船 合計	当年	17,205	16,526	16,160	18,399	17,113	17,211	15,823	16,628	18,332	15,990	15,248	16,394	201,030
	前年	18,327	16,413	16,530	17,542	17,262	17,837	16,266	16,389	18,497	16,357	15,223	16,113	202,757
	前々年	15,907	15,681	16,133	18,233	17,847	18,428	16,012	16,433	19,200	17,430	16,632	17,762	205,698
	前年対比	0.94	1.01	0.98	1.05	0.99	0.96	0.97	1.01	0.99	0.98	1.00	1.02	0.99
	前々年対比	1.08	1.05	1.00	1.01	0.96	0.93	0.99	1.01	0.95	0.92	0.92	0.92	0.98
39社	(前月比)	-	(0.96)	(0.98)	(1.14)	(0.93)	(1.01)	(0.92)	(1.05)	(1.10)	(0.87)	(0.95)	(1.08)	-

※過去に発表済みの輸送量について、発表後に修正した品目がある。

【油送船】内航輸送主要元請オペ(2023年6月分)輸送実績推移表

単位:千KL・千トン

分類	月	7	8	9	10	11	12	1	2	3	4	5	6	7~6月累計
	回答社数	28	28	28	28	28	28	28	28	28	28	28	28	28
黒油	当年	2,293	2,400	2,121	2,277	2,300	2,424	2,538	2,240	2,158	1,956	1,957	1,967	26,631
	前年	2,300	2,252	2,038	2,328	2,329	2,494	2,546	2,373	2,524	2,302	2,239	2,219	27,945
	前々年	1,994	2,091	1,910	2,181	2,556	2,493	2,630	2,268	2,420	2,280	2,042	2,211	27,074
	前年対比	1.00	1.07	1.04	0.98	0.99	0.97	1.00	0.94	0.86	0.85	0.87	0.89	0.95
	前々年対比	1.15	1.15	1.11	1.04	0.90	0.97	0.97	0.99	0.89	0.86	0.96	0.89	0.98
16社	(前月比)	—	(1.05)	(0.88)	(1.07)	(1.01)	(1.05)	(1.05)	(0.88)	(0.96)	(0.91)	(1.00)	(1.01)	—
白油	当年	4,915	4,940	4,276	4,880	4,899	4,946	5,247	4,835	5,290	4,815	4,836	4,819	58,697
	前年	4,823	4,783	4,667	5,067	4,919	5,320	5,500	4,655	5,484	4,592	4,693	4,588	59,091
	前々年	5,006	5,040	4,633	5,021	5,128	5,315	5,241	4,859	5,062	4,704	4,765	4,886	59,660
	前年対比	1.02	1.03	0.92	0.96	1.00	0.93	0.95	1.04	0.96	1.05	1.03	1.05	0.99
	前々年対比	0.98	0.98	0.92	0.97	0.96	0.93	1.00	1.00	1.05	1.02	1.01	0.99	0.98
11社	(前月比)	—	(1.00)	(0.87)	(1.14)	(1.00)	(1.01)	(1.06)	(0.92)	(1.09)	(0.91)	(1.00)	(1.00)	—
ケミカル	当年	761	752	660	731	706	703	739	628	670	689	674	628	8,341
	前年	796	825	782	766	781	677	785	675	720	677	660	714	8,857
	前々年	615	619	547	623	648	703	688	670	707	674	776	757	8,026
	前年対比	0.96	0.91	0.84	0.95	0.90	1.04	0.94	0.93	0.93	1.02	1.02	0.88	0.94
	前々年対比	1.24	1.21	1.21	1.17	1.09	1.00	1.07	0.94	0.95	1.02	0.87	0.83	1.04
14社	(前月比)	—	(0.99)	(0.88)	(1.11)	(0.97)	(0.99)	(1.05)	(0.85)	(1.07)	(1.03)	(0.98)	(0.93)	—
高圧液化 (LPG、塩ビモノマー等)	当年	507	492	451	513	488	593	579	530	574	529	452	387	6,093
	前年	533	566	561	589	577	625	628	576	551	488	486	462	6,643
	前々年	429	473	421	499	559	632	661	577	617	626	533	498	6,525
	前年対比	0.95	0.87	0.80	0.87	0.85	0.95	0.92	0.92	1.04	1.08	0.93	0.84	0.92
	前々年対比	1.18	1.04	1.07	1.03	0.87	0.94	0.88	0.92	0.93	0.84	0.85	0.78	0.93
14社	(前月比)	—	(0.97)	(0.92)	(1.14)	(0.95)	(1.21)	(0.98)	(0.92)	(1.08)	(0.92)	(0.86)	(0.86)	—
高温液体 (アスファルト、硫黄等)	当年	85	98	83	95	93	87	82	75	87	81	60	78	1,004
	前年	118	94	101	122	112	102	112	96	122	103	80	91	1,251
	前々年	95	103	107	100	118	123	114	103	118	118	108	112	1,309
	前年対比	0.72	1.04	0.83	0.78	0.83	0.85	0.74	0.78	0.71	0.79	0.75	0.86	0.80
	前々年対比	0.89	0.95	0.78	0.95	0.79	0.70	0.72	0.72	0.73	0.76	0.55	0.70	0.77
7社	(前月比)	—	(1.16)	(0.85)	(1.14)	(0.98)	(0.93)	(0.95)	(0.90)	(1.16)	(0.94)	(0.74)	(1.30)	—
耐腐食 (硫酸、苛性ソーダ等)	当年	413	416	379	404	428	401	410	397	429	403	373	355	4,810
	前年	496	454	436	469	441	447	474	414	465	404	395	391	5,285
	前々年	381	399	347	388	408	417	433	419	449	426	376	396	4,839
	前年対比	0.83	0.92	0.87	0.86	0.97	0.90	0.86	0.96	0.92	1.00	0.95	0.91	0.91
	前々年対比	1.09	1.04	1.09	1.04	1.05	0.96	0.95	0.95	0.96	0.95	0.99	0.90	0.99
12社	(前月比)	—	(1.01)	(0.91)	(1.07)	(1.06)	(0.94)	(1.02)	(0.97)	(1.08)	(0.94)	(0.93)	(0.95)	—
油送船 合計	当年	8,974	9,097	7,970	8,901	8,915	9,152	9,595	8,704	9,209	8,473	8,352	8,234	105,575
	前年	9,067	8,974	8,585	9,341	9,160	9,665	10,045	8,789	9,865	8,565	8,553	8,464	109,072
	前々年	8,520	8,726	7,965	8,811	9,417	9,683	9,766	8,895	9,373	8,816	8,600	8,862	107,434
	前年対比	0.99	1.01	0.93	0.95	0.97	0.95	0.96	0.99	0.93	0.99	0.98	0.97	0.97
	前々年対比	1.05	1.04	1.00	1.01	0.95	0.95	0.98	0.98	0.98	0.96	0.97	0.93	0.98
28社	(前月比)	—	(1.01)	(0.88)	(1.12)	(1.00)	(1.03)	(1.05)	(0.91)	(1.06)	(0.92)	(0.99)	(0.99)	—

※過去に発表済みの輸送量について、発表後に修正した品目がある。

2023年上半期 内航輸送主要元請オペ 輸送実績推移表<前年・前々年 同期対比>

単位:千トン

分類		上半期 1月～6月	下半期 7月～12月	合計
鉄鋼	2023年	17,125		17,125
	2022年	19,617	19,038	38,654
	2021年	20,668	21,214	41,883
	前年対比	0.87		
	前々年対比	0.83		
原料 (石灰石等)	2023年	21,823		21,823
	2022年	23,631	23,441	47,071
	2021年	23,554	24,951	48,505
	前年対比	0.92		
	前々年対比	0.93		
燃料 (石炭 ・コークス)	2023年	7,436		7,436
	2022年	6,961	8,343	15,303
	2021年	8,228	8,879	17,107
	前年対比	1.07		
	前々年対比	0.90		
紙・パルプ	2023年	774		774
	2022年	826	840	1,666
	2021年	931	846	1,778
	前年対比	0.94		
	前々年対比	0.83		
雑貨	2023年	13,083		13,083
	2022年	13,617	13,967	27,584
	2021年	13,122	13,639	26,760
	前年対比	0.96		
	前々年対比	1.00		
自動車	2023年	24,601		24,601
	2022年	20,082	22,264	42,346
	2021年	22,935	19,475	42,410
	前年対比	1.23		
	前々年対比	1.07		
セメント	2023年	13,571		13,571
	2022年	14,114	14,723	28,836
	2021年	14,032	14,906	28,938
	前年対比	0.96		
	前々年対比	0.97		
貨物船計	2023年	98,414		98,414
	2022年	98,846	102,615	201,461
	2021年	103,470	103,911	207,381
	前年対比	1.00		
	前々年対比	0.95		

単位:千KL・千トン

分類		上半期 1月～6月	下半期 7月～12月	合計
黒油	2023年	12,816		12,816
	2022年	14,203	13,815	28,018
	2021年	13,850	13,742	27,592
	前年対比	0.90	0.00	
	前々年対比	0.93	0.00	
白油	2023年	29,841		29,841
	2022年	29,511	28,856	58,367
	2021年	29,517	29,580	59,096
	前年対比	1.01	0.00	
	前々年対比	1.01	0.00	
ケミカル	2023年	4,028		4,028
	2022年	4,230	4,313	8,543
	2021年	4,272	4,627	8,899
	前年対比	0.95	0.00	
	前々年対比	0.94	0.00	
高圧液化	2023年	3,050		3,050
	2022年	3,192	3,043	6,235
	2021年	3,512	3,451	6,963
	前年対比	0.96	0.00	
	前々年対比	0.87	0.00	
高温液体	2023年	463		463
	2022年	603	541	1,144
	2021年	663	649	1,311
	前年対比	0.77	0.00	
	前々年対比	0.70	0.00	
耐腐食	2023年	2,368		2,368
	2022年	2,542	2,443	4,985
	2021年	2,499	2,743	5,242
	前年対比	0.93	0.00	
	前々年対比	0.95	0.00	
油送船計	2023年	52,565		52,565
	2022年	54,281	53,010	107,291
	2021年	54,313	54,791	109,104
	前年対比	0.97		
	前々年対比	0.97		

※過去に発表済みの輸送量について、発表後に修正した品目がある。

内航輸送主要元請オペ【貨物船】 輸送実績の推移

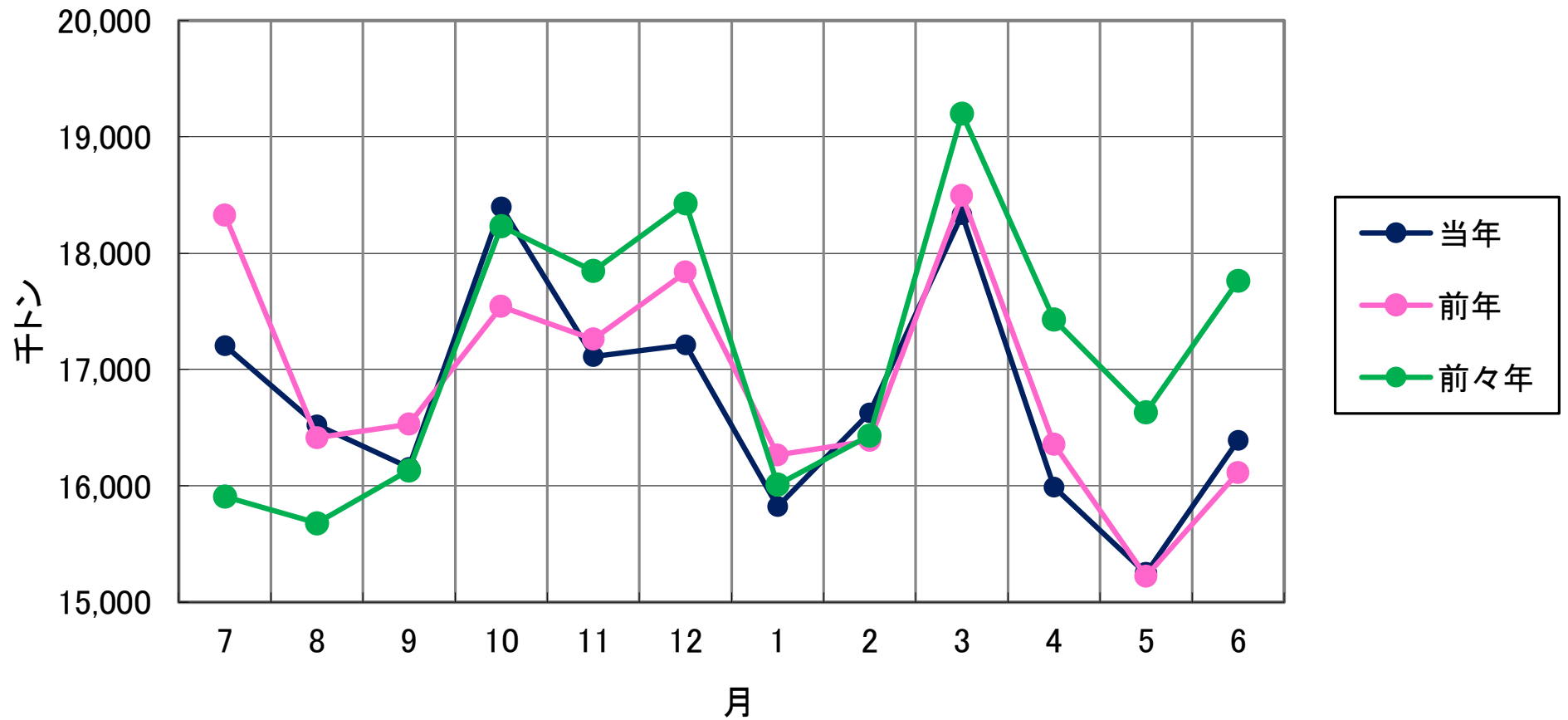

内航輸送主要元請オペ【油送船】 輸送実績の推移

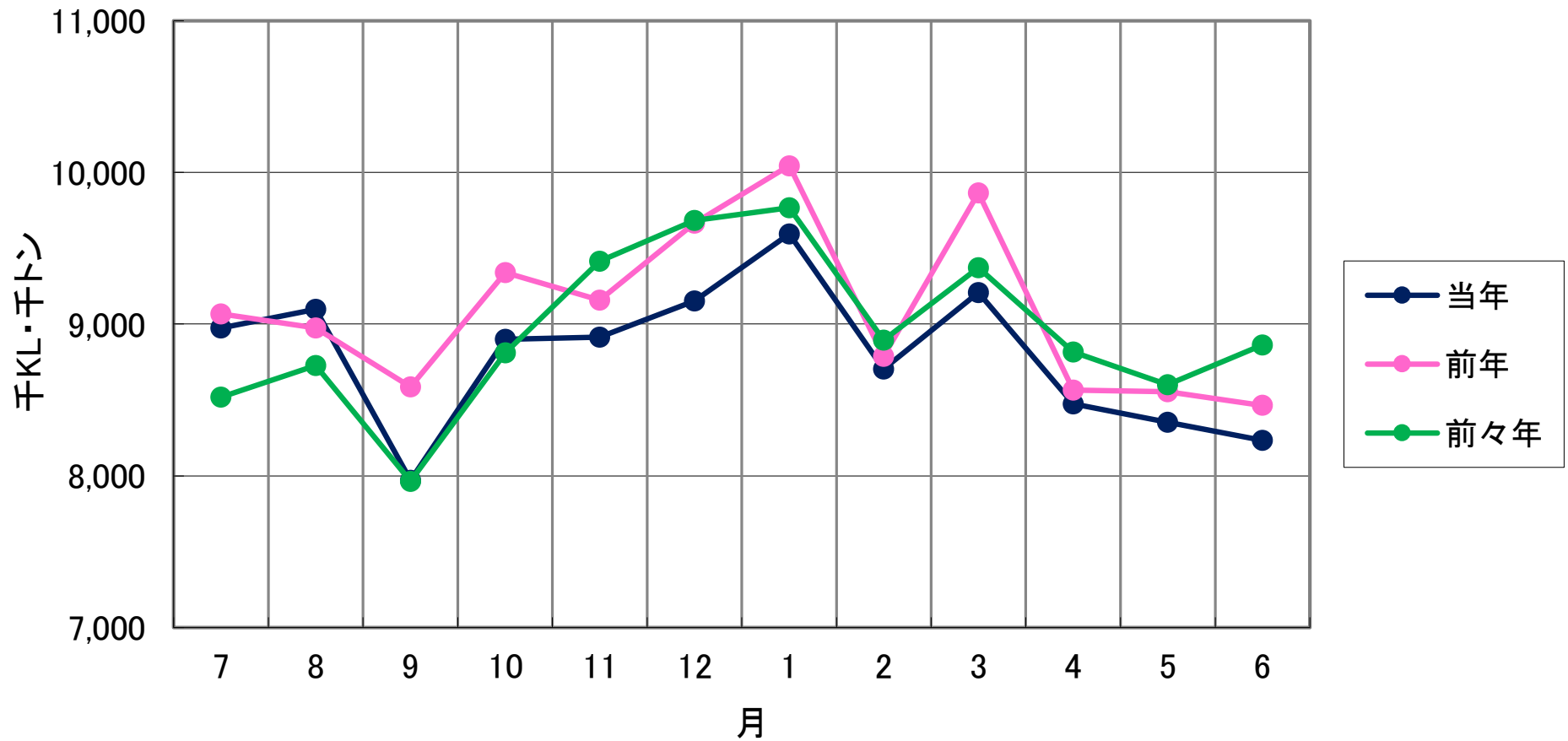

比率(%)

### 輸送実績の推移<前年同月対比>

- 貨物船
- 油送船
- 全体

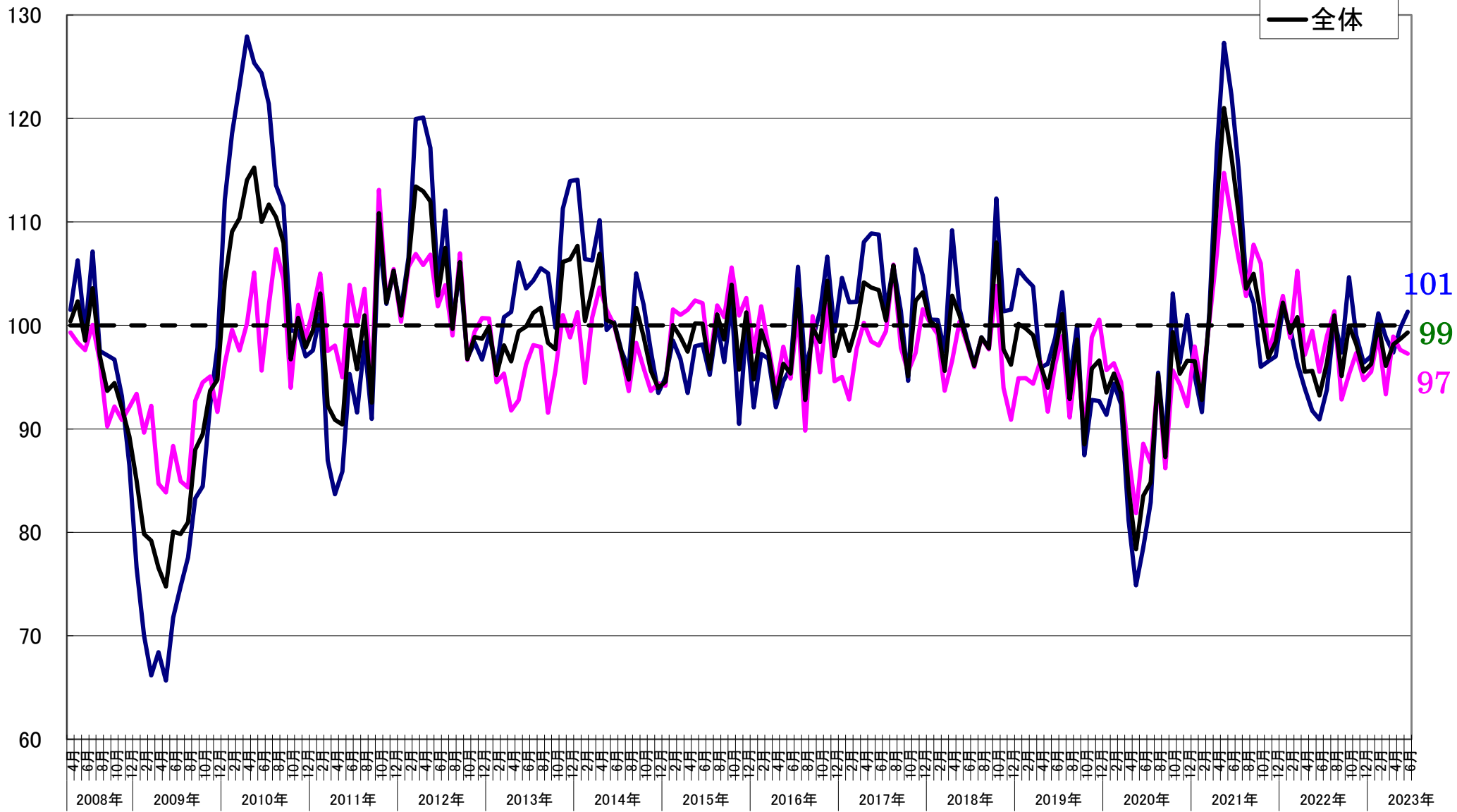



指数  
2008年4月 = 100

### 輸送実績の推移<輸送量> (指数表示)

- 貨物船
- 油送船
- 全体

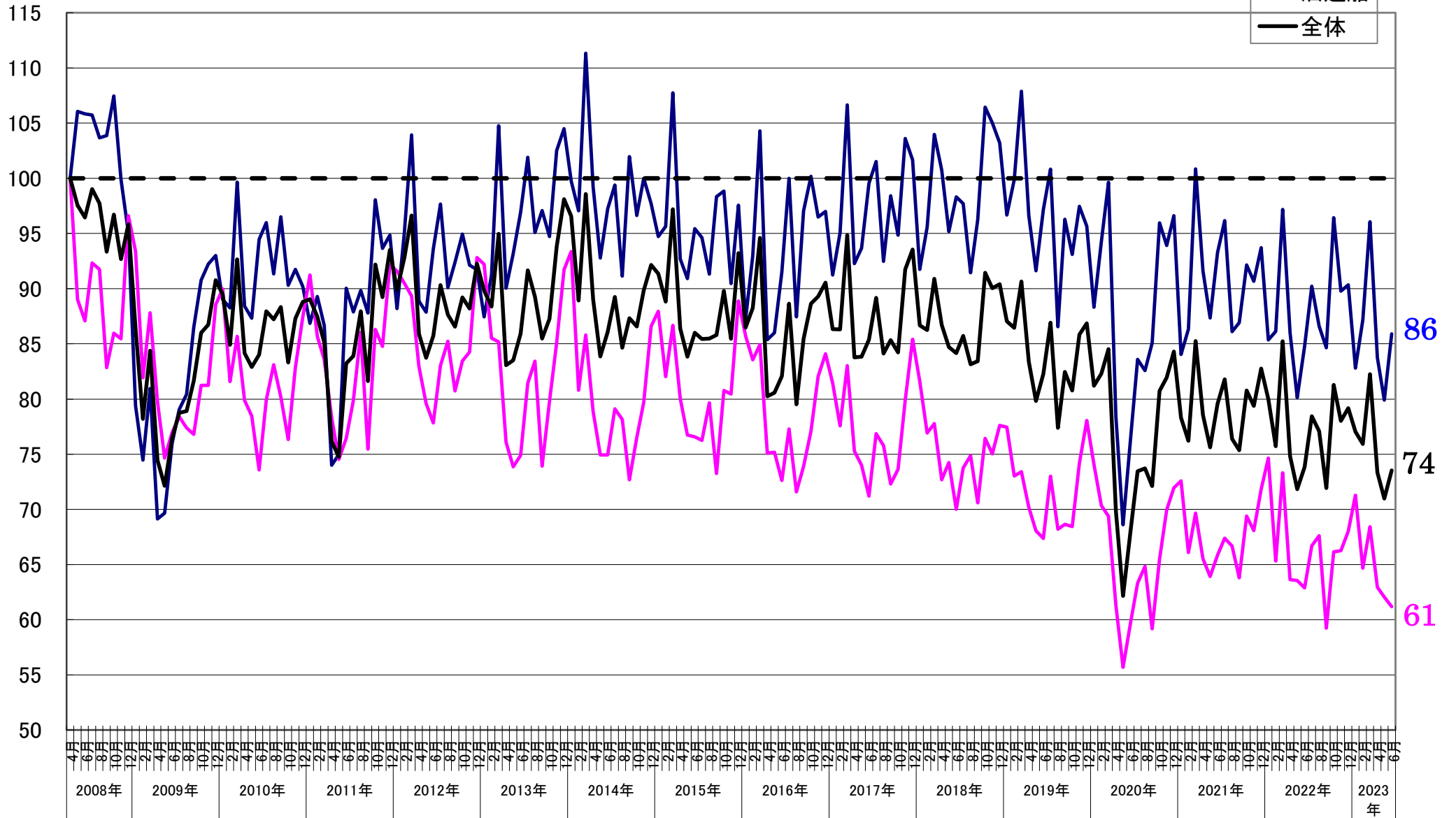

【貨物船】 主要品目の輸送実績の推移<前年同月対比>

● 鉄鋼    ■ 原料    ▲ 雑貨    × 自動車    ○ セメント

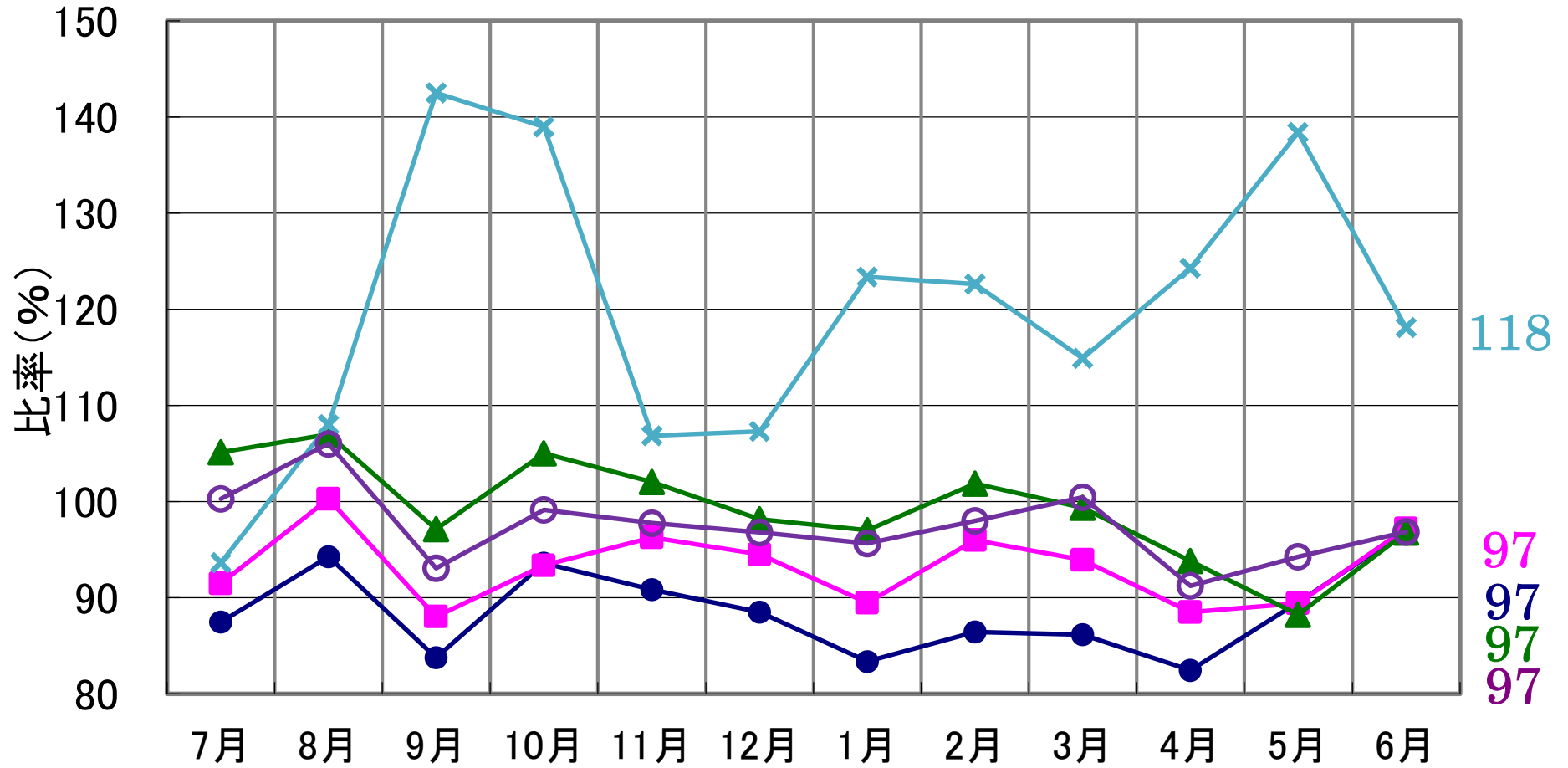

2023年6月分

### 【油送船】 主要品目の輸送実績の推移<前年同月対比>

● 黒油      ■ 白油      ▲ ケミカル      × 特タン船

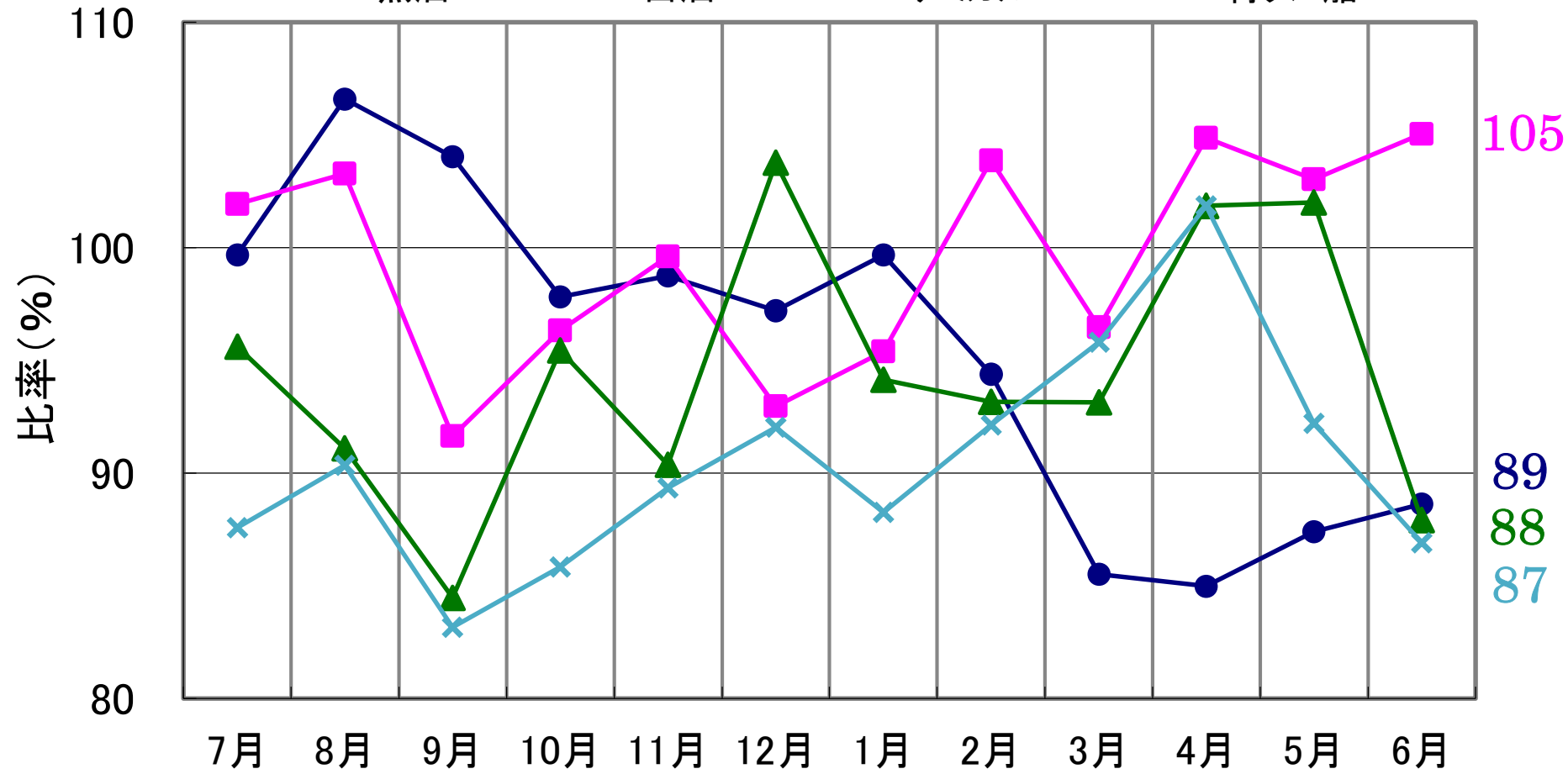

## 2023年6月分