

## 内航海運における輸送動向調査結果について[2023.7]

内航海運の貨物船・油送船の主要元請オペレータ 58 社における輸送量（内航輸送量全体の 80%以上を占める）について、毎月末に調査を行っている。

2023 年 8 月末の調査結果は以下の通りとなった。

### ◆ 貨物船と油送船を合計した輸送量は前年同月比 100%となった。

貨物船は燃料、自動車が増加した。一方で、鉄鋼、原料、紙・パルプ、雑貨、セメントの 5 品目で減少となったものの、今月も前年同月水準で推移した。油送船は白油が増加した一方で、黒油、ケミカル、高圧液化、高温液体、耐腐食の 5 品目で減少したため、11 ヶ月連続減少となった。

### 貨物船の概要

2023 年 7 月（実績値）における貨物船の輸送量は、17,517 千トンで前年同月比 102%（前々年同月比 96%）、前月比で 107%となっている。

輸送主要品目別に前年同月比（前々年同月比）を見ると、鉄鋼は 96%（前々年同月比 84%）であり、時化等により輸送障害が見られたが、もともとの鉄鋼需要が低水準となっているため目だった混乱は見られなかった。

原料は 96%（前々年同月比 88%）。引き続き、セメントや鉄鋼の原料向け需要の低迷が続いている。

燃料は 112%（前々年同月比 101%）。石炭については、本格的な夏の到来により石炭火力発電所向け需要は増加が見られた。また、前月まで大規模な定期検査が行われていた一部の石炭火力発電所で検査が終了したことも増加に大きく寄与した。コークスについても前月に続いて好調な送り込みが見られた。

紙・パルプは 92%（前々年同月比 75%）木材が好調となっている反面、紙製品は減産により減少傾向にある。

雑貨は 93%（前々年同月比 98%）。一般雑貨については猛暑から飲料等の出荷も見られたが、消費財の値上げが度重なり消費者の買い控えから需要は減少傾向にある。

コンテナについては中国景気の減速の影響を如実に受けた結果となり減少に転じた。

7 月上旬に名古屋港がサイバーテロを受けた時の影響については、一時的に荷役の中断が見られたに止まり輸送への影響

は軽微となった。

自動車は 117%（前々年同月比 109%）。供給制約について解消が見られ、生産の回復から大幅な増加が継続している。

仕入先での火災による部品欠品に伴い製品の出荷ができず輸送量に減少が見られた船社があった。

セメントは 99%（前々年同月比 100%）であり、セメントの需要はここ数年変化がない状況であり低水準に推移している。

一部、セメント工場のトラブルの影響があった前月から出荷の回復が見られた。

### 油送船の概要

2023 年 7 月（実績値）における油送船の輸送量は、8,822 千 kl・千トンで前年同月比 98%（前々年同月比 97%）、前月比で 107%となっている。

黒油は 94%（前々年同月比 94%）。一部の製油所では前月に続きトラブルにより転送需要が見られた一方で、猛暑により石油火力発電所向けの需要も見られたが、再生エネルギーの稼働や原子力発電所の再稼働もあり減少傾向にある。

白油（ガソリン・灯油・軽油）は 102%（前々年同月比 104%）であり、夏休みに入りジェット燃料需要が好調に推移したほか、前月同様に製油所のトラブルのための製品の転送も続いている。

ケミカルは 91%（前々年同月比 87%）であり、中国需要の低迷や製品価格の上昇で需要低調となっている。

高圧液化は 88%（前々年同月比 84%）であり、前月まで見られていた液体アンモニアは減少に転じ、エチレン、LPG、塩ビモノマーについても輸送が減少した。塩ビモノマーは定期修理による減少となった。

高温液体は 119%（前々年同月比 85%）であり、大宗貨物であるアスファルトの増加が高温液体を牽引した結果となった。

アスファルトは前年同月が原油価格の高騰により買い控えが見られており、今回はその反動が見られた。

耐腐食は 101%（前々年同月比 84%）であり硫酸は輸出が順調に推移したこともあり増加しており、耐腐食全体として微増となった。

【貨物船】内航輸送主要元請オペ(2023年7月分)輸送実績推移表

単位:千トン

| 分類                 | 月     | 8      | 9      | 10     | 11     | 12     | 1      | 2      | 3      | 4      | 5      | 6      | 7      | 8~7月累計  |
|--------------------|-------|--------|--------|--------|--------|--------|--------|--------|--------|--------|--------|--------|--------|---------|
|                    | 回答社数  | 39     | 39     | 39     | 39     | 39     | 39     | 39     | 39     | 39     | 39     | 39     | 39     | 39      |
| 鉄鋼                 | 当年    | 3,152  | 2,935  | 3,575  | 3,119  | 3,145  | 2,875  | 2,776  | 3,120  | 2,628  | 2,821  | 2,904  | 2,981  | 36,032  |
|                    | 前年    | 3,344  | 3,505  | 3,821  | 3,434  | 3,553  | 3,449  | 3,212  | 3,621  | 3,188  | 3,151  | 2,996  | 3,111  | 40,385  |
|                    | 前々年   | 2,547  | 2,552  | 3,204  | 3,276  | 3,295  | 3,058  | 3,216  | 3,872  | 3,457  | 3,503  | 3,562  | 3,557  | 39,099  |
|                    | 前年対比  | 0.94   | 0.84   | 0.94   | 0.91   | 0.88   | 0.83   | 0.86   | 0.86   | 0.82   | 0.90   | 0.97   | 0.96   | 0.89    |
|                    | 前々年対比 | 1.24   | 1.15   | 1.12   | 0.95   | 0.95   | 0.94   | 0.86   | 0.81   | 0.76   | 0.81   | 0.82   | 0.84   | 0.92    |
| 14社                | (前月比) | —      | (0.93) | (1.22) | (0.87) | (1.01) | (0.91) | (0.97) | (1.12) | (0.84) | (1.07) | (1.03) | (1.03) | —       |
| 原料<br>(石灰石、スラグ等)   | 当年    | 4,141  | 3,594  | 3,984  | 3,840  | 3,883  | 3,650  | 3,581  | 3,922  | 3,378  | 3,568  | 3,725  | 3,846  | 45,111  |
|                    | 前年    | 4,130  | 4,083  | 4,269  | 3,990  | 4,108  | 4,081  | 3,731  | 4,176  | 3,818  | 3,991  | 3,833  | 3,999  | 48,210  |
|                    | 前々年   | 3,868  | 3,640  | 4,186  | 4,145  | 4,524  | 3,790  | 3,415  | 4,202  | 3,945  | 4,171  | 4,031  | 4,371  | 48,287  |
|                    | 前年対比  | 1.00   | 0.88   | 0.93   | 0.96   | 0.95   | 0.89   | 0.96   | 0.94   | 0.88   | 0.89   | 0.97   | 0.96   | 0.94    |
|                    | 前々年対比 | 1.07   | 0.99   | 0.95   | 0.93   | 0.86   | 0.96   | 1.05   | 0.93   | 0.86   | 0.86   | 0.92   | 0.88   | 0.93    |
| 21社                | (前月比) | —      | (0.87) | (1.11) | (0.96) | (1.01) | (0.94) | (0.98) | (1.10) | (0.86) | (1.06) | (1.04) | (1.03) | —       |
| 燃料<br>(石炭、コークス)    | 当年    | 1,380  | 1,207  | 1,424  | 1,462  | 1,470  | 1,420  | 1,314  | 1,270  | 1,171  | 1,169  | 1,093  | 1,570  | 15,949  |
|                    | 前年    | 1,581  | 1,430  | 1,310  | 1,407  | 1,601  | 1,366  | 1,281  | 1,322  | 1,008  | 904    | 1,080  | 1,400  | 15,690  |
|                    | 前々年   | 1,421  | 1,325  | 1,181  | 1,119  | 1,551  | 1,417  | 1,302  | 1,311  | 1,242  | 1,454  | 1,502  | 1,550  | 16,375  |
|                    | 前年対比  | 0.87   | 0.84   | 1.09   | 1.04   | 0.92   | 1.04   | 1.03   | 0.96   | 1.16   | 1.29   | 1.01   | 1.12   | 1.02    |
|                    | 前々年対比 | 0.97   | 0.91   | 1.21   | 1.31   | 0.95   | 1.00   | 1.01   | 0.97   | 0.94   | 0.80   | 0.73   | 1.01   | 0.97    |
| 15社                | (前月比) | —      | (0.87) | (1.18) | (1.03) | (1.01) | (0.97) | (0.92) | (0.97) | (0.92) | (1.00) | (0.93) | (1.44) | —       |
| 紙・パルプ              | 当年    | 131    | 123    | 154    | 163    | 139    | 129    | 137    | 144    | 118    | 112    | 134    | 120    | 1,604   |
|                    | 前年    | 145    | 133    | 138    | 133    | 138    | 131    | 136    | 142    | 144    | 140    | 133    | 130    | 1,643   |
|                    | 前々年   | 136    | 125    | 148    | 149    | 144    | 142    | 148    | 162    | 158    | 165    | 155    | 159    | 1,792   |
|                    | 前年対比  | 0.90   | 0.92   | 1.11   | 1.23   | 1.01   | 0.99   | 1.00   | 1.01   | 0.82   | 0.80   | 1.01   | 0.92   | 0.98    |
|                    | 前々年対比 | 0.97   | 0.99   | 1.04   | 1.09   | 0.96   | 0.91   | 0.92   | 0.89   | 0.75   | 0.68   | 0.86   | 0.75   | 0.90    |
| 12社                | (前月比) | —      | (0.94) | (1.25) | (1.06) | (0.85) | (0.93) | (1.06) | (1.05) | (0.82) | (0.95) | (1.19) | (0.89) | —       |
| 雑貨<br>(一般雑貨、コンテナ等) | 当年    | 2,335  | 2,205  | 2,451  | 2,289  | 2,236  | 2,035  | 2,124  | 2,381  | 2,289  | 2,006  | 2,248  | 2,282  | 26,881  |
|                    | 前年    | 2,182  | 2,270  | 2,334  | 2,242  | 2,278  | 2,097  | 2,085  | 2,397  | 2,440  | 2,274  | 2,324  | 2,451  | 27,375  |
|                    | 前々年   | 2,071  | 2,184  | 2,398  | 2,251  | 2,359  | 1,955  | 2,021  | 2,370  | 2,393  | 2,030  | 2,353  | 2,332  | 26,715  |
|                    | 前年対比  | 1.07   | 0.97   | 1.05   | 1.02   | 0.98   | 0.97   | 1.02   | 0.99   | 0.94   | 0.88   | 0.97   | 0.93   | 0.98    |
|                    | 前々年対比 | 1.13   | 1.01   | 1.02   | 1.02   | 0.95   | 1.04   | 1.05   | 1.00   | 0.96   | 0.99   | 0.96   | 0.98   | 1.01    |
| 21社                | (前月比) | —      | (0.94) | (1.11) | (0.93) | (0.98) | (0.91) | (1.04) | (1.12) | (0.96) | (0.88) | (1.12) | (1.01) | —       |
| 自動車                | 当年    | 2,958  | 3,868  | 4,149  | 3,764  | 3,847  | 3,544  | 4,355  | 4,971  | 4,333  | 3,389  | 4,010  | 4,298  | 47,484  |
|                    | 前年    | 2,739  | 2,714  | 2,985  | 3,523  | 3,584  | 2,873  | 3,552  | 4,327  | 3,486  | 2,449  | 3,395  | 3,679  | 39,306  |
|                    | 前々年   | 3,169  | 4,064  | 4,409  | 4,103  | 3,763  | 3,581  | 4,078  | 4,739  | 3,885  | 2,943  | 3,710  | 3,930  | 46,373  |
|                    | 前年対比  | 1.08   | 1.43   | 1.39   | 1.07   | 1.07   | 1.23   | 1.23   | 1.15   | 1.24   | 1.38   | 1.18   | 1.17   | 1.21    |
|                    | 前々年対比 | 0.93   | 0.95   | 0.94   | 0.92   | 1.02   | 0.99   | 1.07   | 1.05   | 1.12   | 1.15   | 1.08   | 1.09   | 1.02    |
| 12社                | (前月比) | —      | (1.31) | (1.07) | (0.91) | (1.02) | (0.92) | (1.23) | (1.14) | (0.87) | (0.78) | (1.18) | (1.07) | —       |
| セメント               | 当年    | 2,429  | 2,228  | 2,662  | 2,477  | 2,492  | 2,170  | 2,343  | 2,524  | 2,074  | 2,182  | 2,279  | 2,421  | 28,280  |
|                    | 前年    | 2,292  | 2,393  | 2,685  | 2,534  | 2,574  | 2,268  | 2,392  | 2,513  | 2,273  | 2,315  | 2,353  | 2,435  | 29,026  |
|                    | 前々年   | 2,470  | 2,244  | 2,707  | 2,804  | 2,792  | 2,069  | 2,252  | 2,544  | 2,350  | 2,367  | 2,450  | 2,429  | 29,477  |
|                    | 前年対比  | 1.06   | 0.93   | 0.99   | 0.98   | 0.97   | 0.96   | 0.98   | 1.00   | 0.91   | 0.94   | 0.97   | 0.99   | 0.97    |
|                    | 前々年対比 | 0.98   | 0.99   | 0.98   | 0.88   | 0.89   | 1.05   | 1.04   | 0.99   | 0.88   | 0.92   | 0.93   | 1.00   | 0.96    |
| 13社                | (前月比) | —      | (0.92) | (1.19) | (0.93) | (1.01) | (0.87) | (1.08) | (1.08) | (0.82) | (1.05) | (1.04) | (1.06) | —       |
| 貨物船<br>合計          | 当年    | 16,526 | 16,160 | 18,399 | 17,113 | 17,211 | 15,823 | 16,628 | 18,332 | 15,990 | 15,248 | 16,394 | 17,517 | 201,342 |
|                    | 前年    | 16,413 | 16,530 | 17,542 | 17,262 | 17,837 | 16,266 | 16,389 | 18,497 | 16,357 | 15,223 | 16,113 | 17,205 | 201,635 |
|                    | 前々年   | 15,681 | 16,133 | 18,233 | 17,847 | 18,428 | 16,012 | 16,433 | 19,200 | 17,430 | 16,632 | 17,762 | 18,327 | 208,119 |
|                    | 前年対比  | 1.01   | 0.98   | 1.05   | 0.99   | 0.96   | 0.97   | 1.01   | 0.99   | 0.98   | 1.00   | 1.02   | 1.02   | 1.00    |
|                    | 前々年対比 | 1.05   | 1.00   | 1.01   | 0.96   | 0.93   | 0.99   | 1.01   | 0.95   | 0.92   | 0.92   | 0.92   | 0.96   | 0.97    |
| 39社                | (前月比) | —      | (0.98) | (1.14) | (0.93) | (1.01) | (0.92) | (1.05) | (1.10) | (0.87) | (0.95) | (1.08) | (1.07) | —       |

※過去に発表済みの輸送量について、発表後に修正した品目がある。

【油送船】内航輸送主要元請オペ(2023年7月分)輸送実績推移表

単位:千KL・千トン

| 分類        | 月     | 8     | 9      | 10     | 11     | 12     | 1      | 2      | 3      | 4      | 5      | 6      | 7      | 8~7月累計  |
|-----------|-------|-------|--------|--------|--------|--------|--------|--------|--------|--------|--------|--------|--------|---------|
|           | 回答社数  | 28    | 28     | 28     | 28     | 28     | 28     | 28     | 28     | 28     | 28     | 28     | 28     | 28      |
| 黒油        | 当年    | 2,400 | 2,121  | 2,277  | 2,300  | 2,424  | 2,538  | 2,240  | 2,158  | 1,956  | 1,957  | 1,967  | 2,166  | 26,503  |
|           | 前年    | 2,252 | 2,038  | 2,328  | 2,329  | 2,494  | 2,546  | 2,373  | 2,524  | 2,302  | 2,239  | 2,219  | 2,293  | 27,938  |
|           | 前々年   | 2,091 | 1,910  | 2,181  | 2,556  | 2,493  | 2,630  | 2,268  | 2,420  | 2,280  | 2,042  | 2,211  | 2,300  | 27,380  |
|           | 前年対比  | 1.07  | 1.04   | 0.98   | 0.99   | 0.97   | 1.00   | 0.94   | 0.86   | 0.85   | 0.87   | 0.89   | 0.94   | 0.95    |
|           | 前々年対比 | 1.15  | 1.11   | 1.04   | 0.90   | 0.97   | 0.97   | 0.99   | 0.89   | 0.86   | 0.96   | 0.89   | 0.94   | 0.97    |
| 16社       | (前月比) | —     | (0.88) | (1.07) | (1.01) | (1.05) | (1.05) | (0.88) | (0.96) | (0.91) | (1.00) | (1.01) | (1.10) | —       |
|           | 当年    | 4,940 | 4,276  | 4,880  | 4,899  | 4,946  | 5,247  | 4,835  | 5,290  | 4,815  | 4,836  | 4,819  | 4,999  | 58,780  |
|           | 前年    | 4,783 | 4,667  | 5,067  | 4,919  | 5,320  | 5,500  | 4,655  | 5,484  | 4,592  | 4,693  | 4,588  | 4,915  | 59,183  |
|           | 前々年   | 5,040 | 4,633  | 5,021  | 5,128  | 5,315  | 5,241  | 4,859  | 5,062  | 4,704  | 4,765  | 4,886  | 4,823  | 59,478  |
|           | 前年対比  | 1.03  | 0.92   | 0.96   | 1.00   | 0.93   | 0.95   | 1.04   | 0.96   | 1.05   | 1.03   | 1.05   | 1.02   | 0.99    |
| 12社       | 前々年対比 | 0.98  | 0.92   | 0.97   | 0.96   | 0.93   | 1.00   | 1.00   | 1.05   | 1.02   | 1.01   | 0.99   | 1.04   | 0.99    |
|           | (前月比) | —     | (0.87) | (1.14) | (1.00) | (1.01) | (1.06) | (0.92) | (1.09) | (0.91) | (1.00) | (1.00) | (1.04) | —       |
|           | 当年    | 752   | 660    | 731    | 706    | 703    | 739    | 628    | 670    | 689    | 674    | 628    | 692    | 8,272   |
|           | 前年    | 825   | 782    | 766    | 781    | 677    | 785    | 675    | 720    | 677    | 660    | 714    | 761    | 8,822   |
|           | 前々年   | 619   | 547    | 623    | 648    | 703    | 688    | 670    | 707    | 674    | 776    | 757    | 796    | 8,207   |
| 14社       | 前年対比  | 0.91  | 0.84   | 0.95   | 0.90   | 1.04   | 0.94   | 0.93   | 0.93   | 1.02   | 1.02   | 0.88   | 0.91   | 0.94    |
|           | 前々年対比 | 1.21  | 1.21   | 1.17   | 1.09   | 1.00   | 1.07   | 0.94   | 0.95   | 1.02   | 0.87   | 0.83   | 0.87   | 1.01    |
|           | (前月比) | —     | (0.88) | (1.11) | (0.97) | (0.99) | (1.05) | (0.85) | (1.07) | (1.03) | (0.98) | (0.93) | (1.10) | —       |
|           | 当年    | 492   | 451    | 513    | 488    | 593    | 579    | 530    | 574    | 529    | 452    | 387    | 447    | 6,033   |
|           | 前年    | 566   | 561    | 589    | 577    | 625    | 628    | 576    | 551    | 488    | 486    | 462    | 507    | 6,617   |
| 14社       | 前々年   | 473   | 421    | 499    | 559    | 632    | 661    | 577    | 617    | 626    | 533    | 498    | 533    | 6,629   |
|           | 前年対比  | 0.87  | 0.80   | 0.87   | 0.85   | 0.95   | 0.92   | 0.92   | 1.04   | 1.08   | 0.93   | 0.84   | 0.88   | 0.91    |
|           | 前々年対比 | 1.04  | 1.07   | 1.03   | 0.87   | 0.94   | 0.88   | 0.92   | 0.93   | 0.84   | 0.85   | 0.78   | 0.84   | 0.91    |
|           | (前月比) | —     | (0.92) | (1.14) | (0.95) | (1.21) | (0.98) | (0.92) | (1.08) | (0.92) | (0.86) | (0.86) | (1.15) | —       |
|           | 当年    | 98    | 83     | 95     | 93     | 87     | 82     | 75     | 87     | 81     | 60     | 78     | 101    | 1,020   |
| 7社        | 前年    | 94    | 101    | 122    | 112    | 102    | 112    | 96     | 122    | 103    | 80     | 91     | 85     | 1,218   |
|           | 前々年   | 103   | 107    | 100    | 118    | 123    | 114    | 103    | 118    | 106    | 108    | 112    | 118    | 1,333   |
|           | 前年対比  | 1.04  | 0.83   | 0.78   | 0.83   | 0.85   | 0.74   | 0.78   | 0.71   | 0.79   | 0.75   | 0.86   | 1.19   | 0.84    |
|           | 前々年対比 | 0.95  | 0.78   | 0.95   | 0.79   | 0.70   | 0.72   | 0.72   | 0.73   | 0.76   | 0.55   | 0.70   | 0.85   | 0.77    |
|           | (前月比) | —     | (0.85) | (1.14) | (0.98) | (0.93) | (0.95) | (0.90) | (1.16) | (0.94) | (0.74) | (1.30) | (1.29) | —       |
| 当年        | 416   | 379   | 404    | 428    | 401    | 410    | 397    | 429    | 403    | 373    | 355    | 419    | 4,815  |         |
| 12社       | 前年    | 454   | 436    | 469    | 441    | 447    | 474    | 414    | 465    | 404    | 395    | 391    | 413    | 5,202   |
|           | 前々年   | 399   | 347    | 388    | 408    | 417    | 433    | 419    | 449    | 426    | 376    | 396    | 496    | 4,955   |
|           | 前年対比  | 0.92  | 0.87   | 0.86   | 0.97   | 0.90   | 0.86   | 0.96   | 0.92   | 1.00   | 0.95   | 0.91   | 1.01   | 0.93    |
|           | 前々年対比 | 1.04  | 1.09   | 1.04   | 1.05   | 0.96   | 0.95   | 0.95   | 0.96   | 0.95   | 0.99   | 0.90   | 0.84   | 0.97    |
|           | (前月比) | —     | (0.91) | (1.07) | (1.06) | (0.94) | (1.02) | (0.97) | (1.08) | (0.94) | (0.93) | (0.95) | (1.18) | —       |
| 油送船<br>合計 | 当年    | 9,097 | 7,970  | 8,901  | 8,915  | 9,152  | 9,595  | 8,704  | 9,209  | 8,473  | 8,352  | 8,234  | 8,822  | 105,424 |
|           | 前年    | 8,974 | 8,585  | 9,341  | 9,160  | 9,665  | 10,045 | 8,789  | 9,865  | 8,565  | 8,553  | 8,464  | 8,974  | 108,980 |
|           | 前々年   | 8,726 | 7,965  | 8,811  | 9,417  | 9,683  | 9,766  | 8,895  | 9,373  | 8,816  | 8,600  | 8,862  | 9,067  | 107,981 |
|           | 前年対比  | 1.01  | 0.93   | 0.95   | 0.97   | 0.95   | 0.96   | 0.99   | 0.93   | 0.99   | 0.98   | 0.97   | 0.98   | 0.97    |
|           | 前々年対比 | 1.04  | 1.00   | 1.01   | 0.95   | 0.95   | 0.98   | 0.98   | 0.98   | 0.96   | 0.97   | 0.93   | 0.97   | 0.98    |
| 28社       | (前月比) | —     | (0.88) | (1.12) | (1.00) | (1.03) | (1.05) | (0.91) | (1.06) | (0.92) | (0.99) | (0.99) | (1.07) | —       |

※過去に発表済みの輸送量について、発表後に修正した品目がある。

内航輸送主要元請オペ【貨物船】 輸送実績の推移

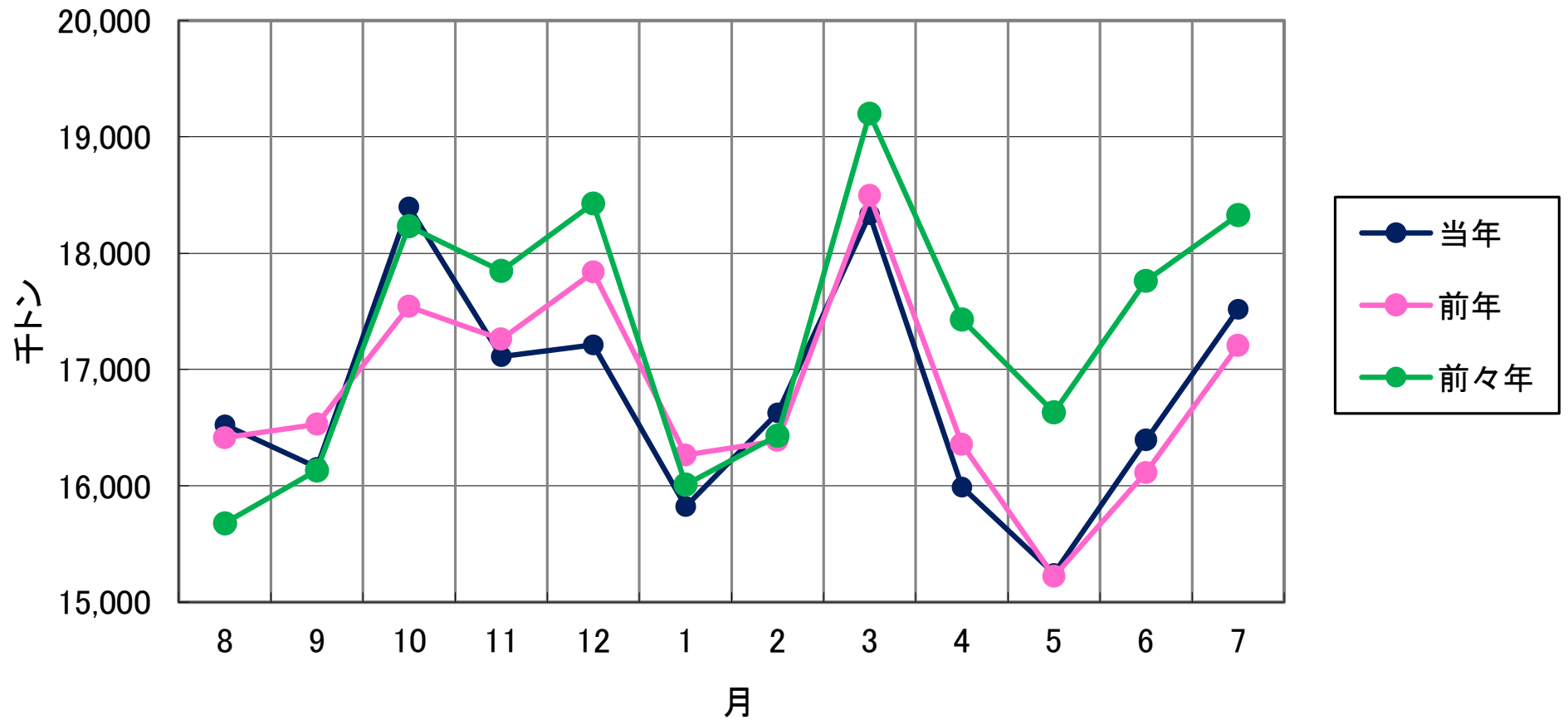

内航輸送主要元請オペ【油送船】 輸送実績の推移

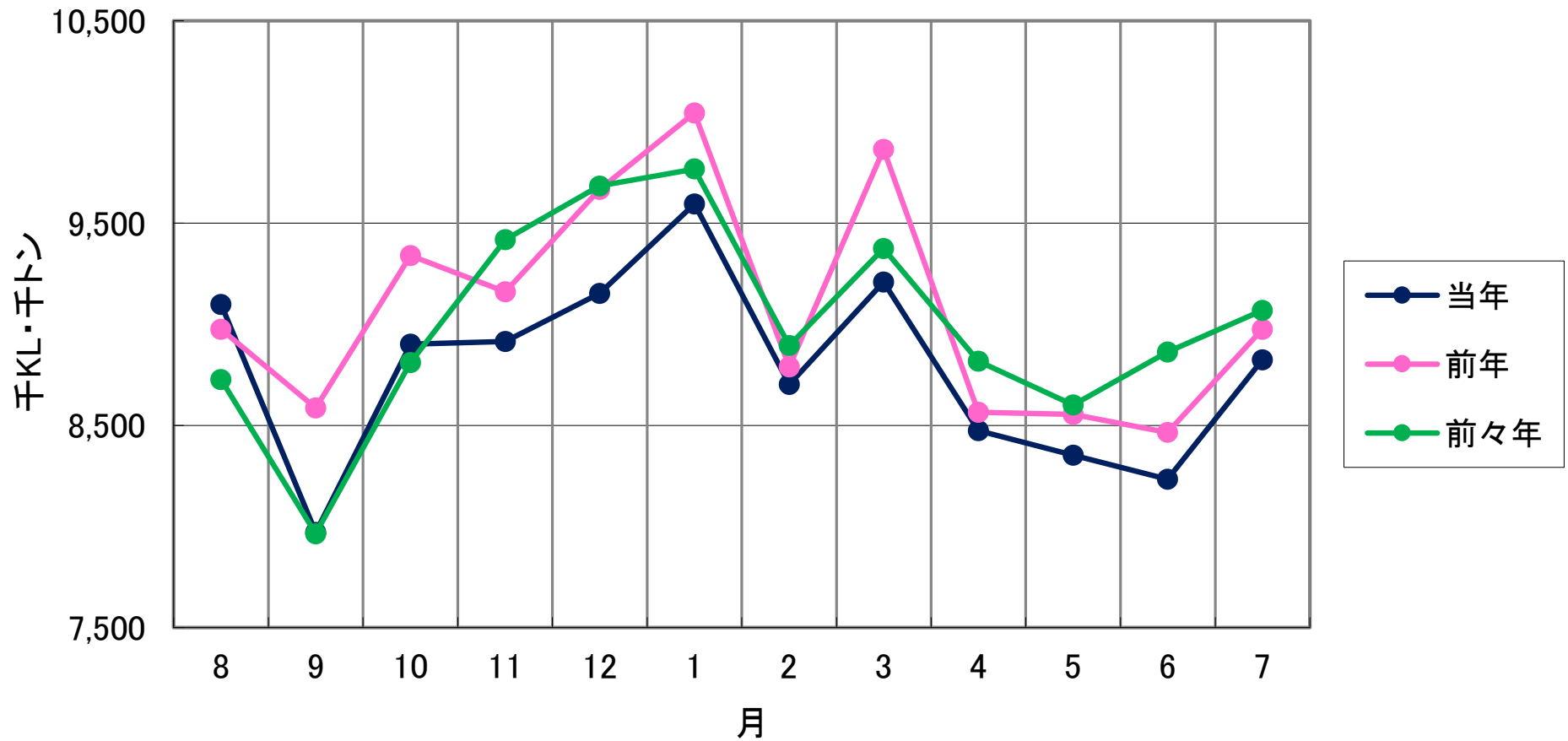

# 輸送実績の推移<前年同月対比>

比率(%)

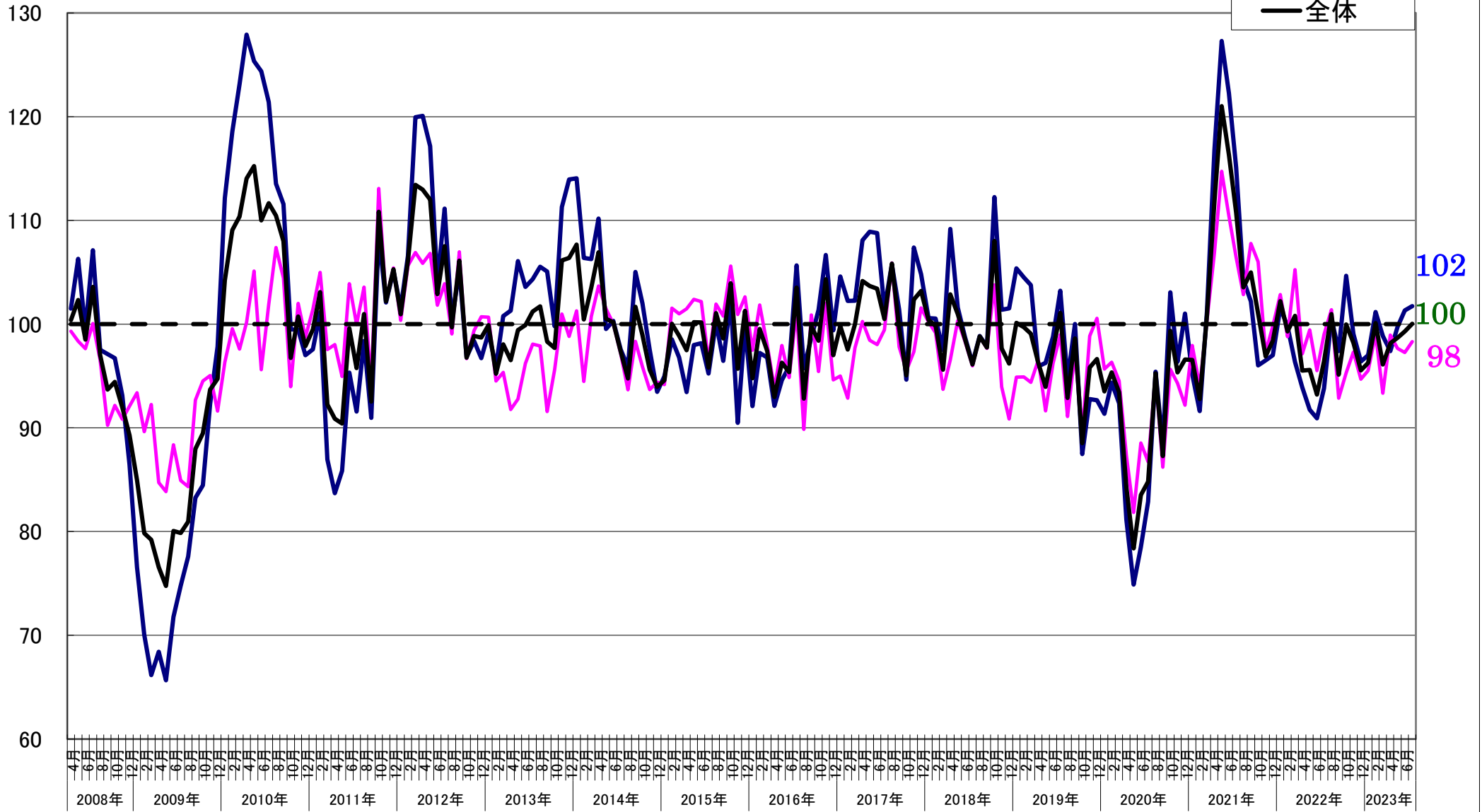

指数  
2008年4月=100

### 輸送実績の推移<輸送量>(指数表示)

- 貨物船
- 油送船
- 全体

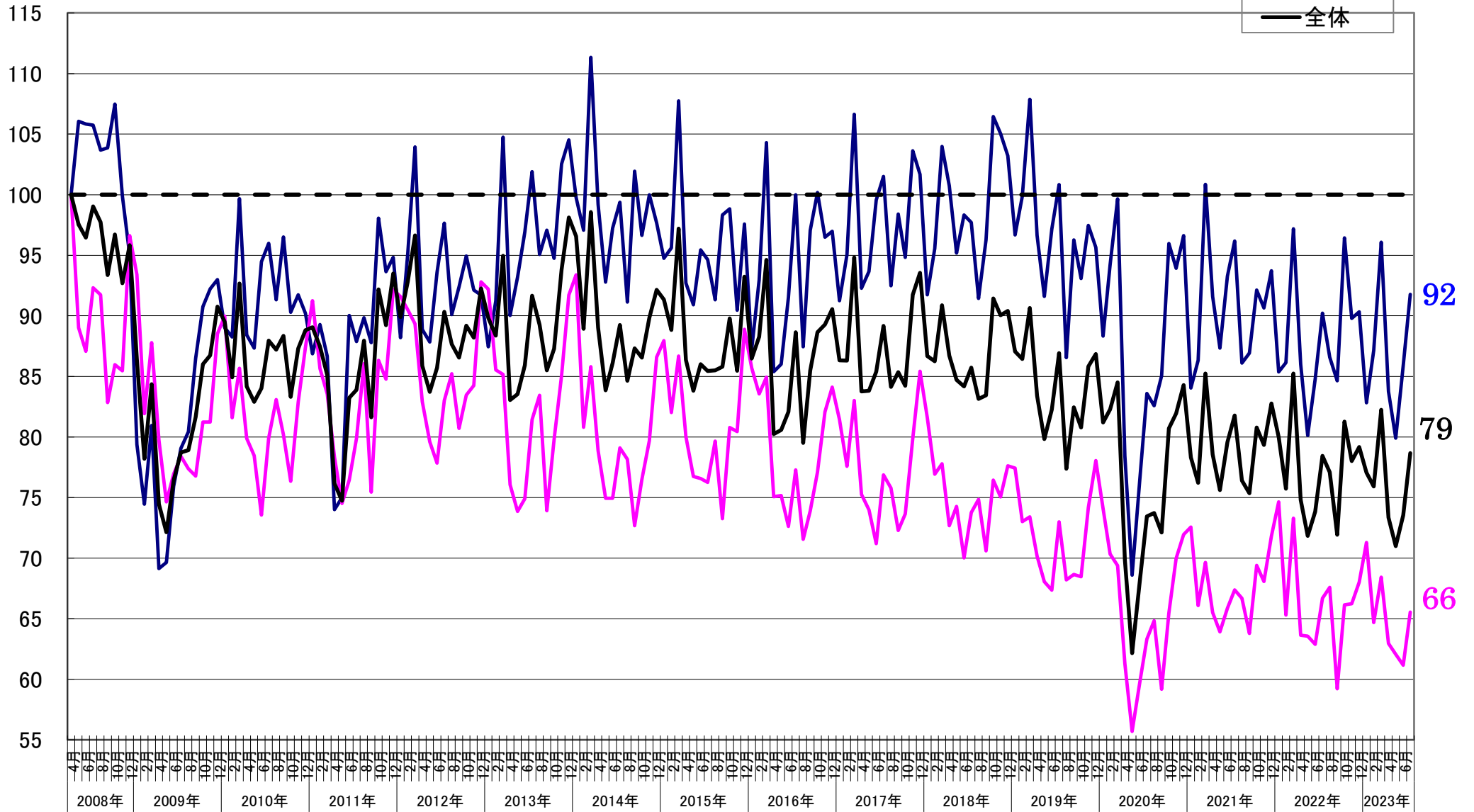



【貨物船】 主要品目の輸送実績の推移<前年同月対比>

● 鉄鋼    ■ 原料    ▲ 雑貨    × 自動車    ○ セメント

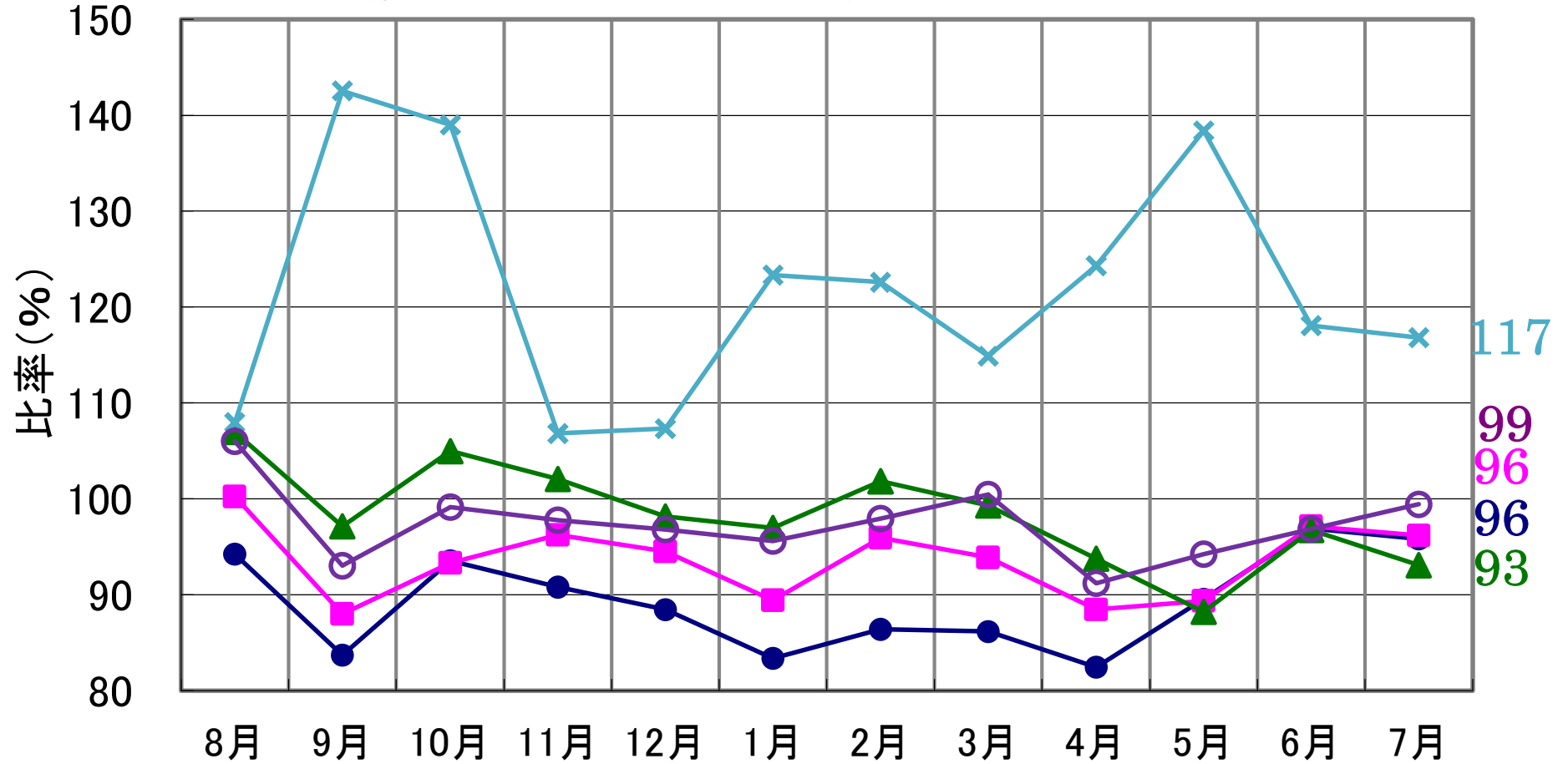

2023年7月分

【油送船】 主要品目の輸送実績の推移<前年同月対比>

● 黒油      ■ 白油      ▲ ケミカル      × 特タン船

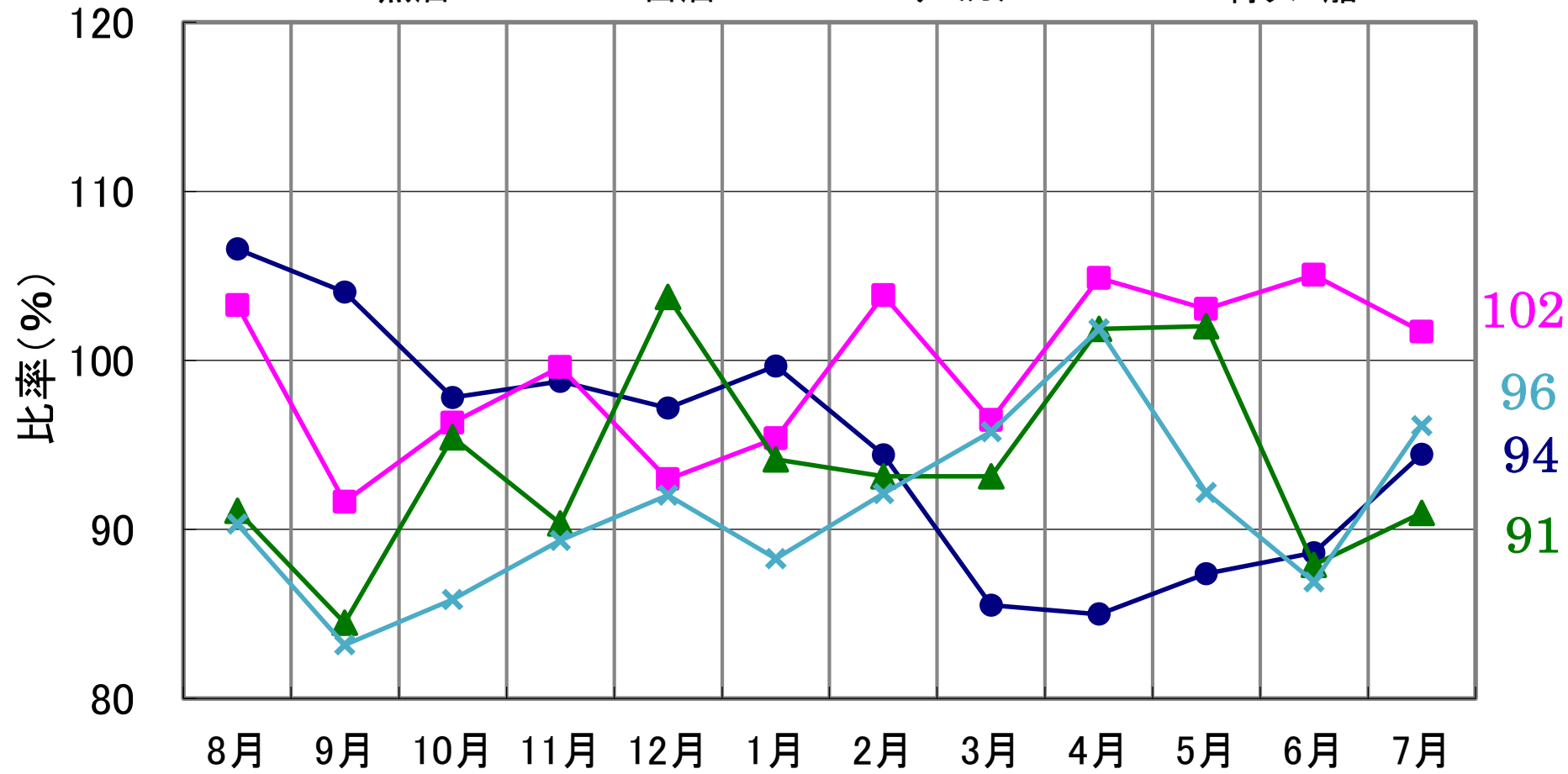

2023年7月分