

内航海運における輸送動向調査結果について[2023.10]

内航海運の貨物船・油送船の主要元請オペレータ 58 社における輸送量（内航輸送量全体の 80%以上を占める）について、毎月末に調査を行っている。

2023 年 11 月末の調査結果は以下の通りとなった。

◆ 貨物船と油送船を合計した輸送量は前年同月比 97%となった。

例年 10 月は台風の影響が顕著となる月であるが、今回は台風の発生が極端に少なく上陸した台風もなかったため荒天による輸送障害は軽微となった。

前月は前年同月が低水準であり反動増等で増加が見られていたが、今回は再び前年同月水準を割り込む結果となった。

貨物船は自動車以外の品目で減少した。油送船も白油以外の品目で減少となった。一部のタンカーにおいて船員間でのインフルエンザの流行からやむなく停船した船が見られた。

貨物船の概要

2023 年 10 月（実績値）における貨物船の輸送量は、17,778 千トンで前年同月比 97%（前々年同月比 101%）、前月比で 99%となっている。

輸送主要品目別に前年同月比（前々年同月比）を見ると、鉄鋼は 88%（前々年同月比 101%）であり、鉄鋼の需給が低い水準で推移している。

原料は 97%（前々年同月比 91%）。スラグの輸送は堅調に推移した一方で、石灰石は減少したため全体としては減少となった。

燃料は 96%（前々年同月比 104%）。石炭は前月まで大規模な定期修理を実施していた石炭火力発電所の修理終了により、一部貨物は回復が見られたが、全体としては減少となった。コークスは引き続き堅調に推移が見られた。

紙・パルプは 91%（前々年同月比 101%）。引き続き、木材は一部で木質ペレット（発電所向け）の需要が好調となっている一方で、紙製品は減少傾向にある。

雑貨は 94%（前々年同月比 99%）。北海道航路の馬鈴薯の輸送は好調が続いている一方、玉葱は小玉となり輸送量増加に

寄与せず。また、建築の資材、部材は減少している。コンテナについても減少となった。

自動車は 108%（前々年同月比 150%）。一部メーカーでは自動車の工場の稼働停止により輸送ができない船社が見られたが、それ以外は好調に推移した。

セメントは 92%（前々年同月比 92%）であり一部船社では大型セメントタンカーの入渠があり稼働率の低下が見られているほか、需要は低調に推移している。

油送船の概要

2023 年 10 月（実績値）における油送船の輸送量は、8,719 千 kl・千トンで前年同月比 98%（前々年同月比 93%）、前月比で 104%となっている。

黒油は 89%（前々年同月比 87%）。10 月に入り一時的に寒気の通過も見られたが北日本を中心に高温に推移したため、石油火力発電所向けの需要や転送需要に減少が見られている。

白油（ガソリン・灯油・軽油）は 104%（前々年同月比 100%）であり、前年同月は台風の影響や製油所のトラブルがあったが、今年はこのようなマイナスの要素が少ない状況下で、ジェット燃料の需要が旺盛に推移しているほか、灯油の転送、製油所間の製品転送も堅調となっている。

ケミカルは 89%（前々年同月比 85%）であり、世界的な経済の悪化や物価高等による国内消費の停滞のほか、製油所の操業停止もあり低調に推移している。

高压液化は 95%（前々年同月比 83%）であり、LPG は燃料用の輸送が増加している一方で、マーケットの状況は厳しい状況となっている。今月は塩ビモノマー、液体アンモニアは増加となり高压液化全体としては少なからず回復が見られている。

高温液体は 86%（前々年同月比 67%）であり、前月増加したアスファルトは減少に転じたため、高温液体全体としては減少している。

耐腐食は 96%（前々年同月比 83%）であり、硫酸、その他の腐食性液体は減少が見られた一方で、苛性ソーダは増加となったものの前年同月比ではそこまでの盛り上がりは見られていない。

【貨物船】内航輸送主要元請オペ(2023年10月分)輸送実績推移表

単位:千トン

分類	月	11	12	1	2	3	4	5	6	7	8	9	10	11~10月累計
	回答社数	39	39	39	39	39	39	39	39	39	39	39	39	39
鉄鋼	当年	3,119	3,145	2,875	2,776	3,120	2,628	2,821	2,904	2,981	2,530	3,121	3,157	35,177
	前年	3,434	3,553	3,449	3,212	3,621	3,188	3,151	2,996	3,111	3,152	2,935	3,575	39,378
	前々年	3,276	3,295	3,058	3,216	3,872	3,457	3,503	3,562	3,557	3,344	3,505	3,821	41,467
	前年対比	0.91	0.88	0.83	0.86	0.86	0.82	0.90	0.97	0.96	0.80	1.06	0.88	0.89
	前々年対比	0.95	0.95	0.94	0.86	0.81	0.76	0.81	0.82	0.84	0.76	0.89	0.83	0.85
15社	(前月比)	—	(1.01)	(0.91)	(0.97)	(1.12)	(0.84)	(1.07)	(1.03)	(1.03)	(0.85)	(1.23)	(1.01)	—
	原料	3,840	3,883	3,650	3,581	3,922	3,378	3,568	3,725	3,846	3,400	3,946	3,877	44,614
	(石灰石、スラグ等)	3,990	4,108	4,081	3,731	4,176	3,818	3,991	3,833	3,999	4,141	3,594	3,984	47,447
	前々年	4,145	4,524	3,790	3,415	4,202	3,945	4,171	4,031	4,371	4,130	4,083	4,269	49,076
	前年対比	0.96	0.95	0.89	0.96	0.94	0.88	0.89	0.97	0.96	0.82	1.10	0.97	0.94
20社	前々年対比	0.93	0.86	0.96	1.05	0.93	0.86	0.86	0.92	0.88	0.82	0.97	0.91	0.91
	(前月比)	—	(1.01)	(0.94)	(0.98)	(1.10)	(0.86)	(1.06)	(1.04)	(1.03)	(0.88)	(1.16)	(0.98)	—
	燃料	1,462	1,470	1,420	1,314	1,270	1,171	1,169	1,093	1,570	1,361	1,522	1,363	16,185
	(石炭、コークス)	1,407	1,601	1,366	1,281	1,322	1,008	904	1,080	1,400	1,380	1,207	1,424	15,380
	前々年	1,119	1,551	1,417	1,302	1,311	1,242	1,454	1,502	1,550	1,581	1,430	1,310	16,769
14社	前年対比	1.04	0.92	1.04	1.03	0.96	1.16	1.29	1.01	1.12	0.99	1.26	0.96	1.05
	前々年対比	1.31	0.95	1.00	1.01	0.97	0.94	0.80	0.73	1.01	0.86	1.06	1.04	0.97
	(前月比)	—	(1.01)	(0.97)	(0.92)	(0.97)	(0.92)	(1.00)	(0.93)	(1.44)	(0.87)	(1.12)	(0.90)	—
	紙・パルプ	163	139	129	137	144	118	112	134	120	138	143	140	1,617
	前年	133	138	131	136	142	144	140	133	130	131	123	154	1,635
12社	前々年	149	144	142	148	162	158	165	155	159	145	133	138	1,800
	前年対比	1.23	1.01	0.99	1.00	1.01	0.82	0.80	1.01	0.92	1.05	1.16	0.91	0.99
	前々年対比	1.09	0.96	0.91	0.92	0.89	0.75	0.68	0.86	0.75	0.95	1.07	1.01	0.90
	(前月比)	—	(0.85)	(0.93)	(1.06)	(1.05)	(0.82)	(0.95)	(1.19)	(0.89)	(1.15)	(1.03)	(0.98)	—
	雑貨	2,289	2,236	2,035	2,124	2,381	2,289	2,006	2,248	2,282	2,055	2,375	2,305	26,624
21社	(一般雑貨、コンテナ等)	2,242	2,278	2,097	2,085	2,397	2,440	2,274	2,324	2,451	2,335	2,205	2,451	27,579
	前々年	2,251	2,359	1,955	2,021	2,370	2,393	2,030	2,353	2,332	2,182	2,270	2,334	26,850
	前年対比	1.02	0.98	0.97	1.02	0.99	0.94	0.88	0.97	0.93	0.88	1.08	0.94	0.97
	前々年対比	1.02	0.95	1.04	1.05	1.00	0.96	0.99	0.96	0.98	0.94	1.05	0.99	0.99
	(前月比)	—	(0.98)	(0.91)	(1.04)	(1.12)	(0.96)	(0.88)	(1.12)	(1.01)	(0.90)	(1.16)	(0.97)	—
自動車	3,764	3,847	3,544	4,355	4,971	4,333	3,389	4,010	4,298	3,321	4,619	4,478	48,928	
12社	前年	3,523	3,584	2,873	3,552	4,327	3,486	2,449	3,395	3,679	2,958	3,868	4,149	41,842
	前々年	4,103	3,763	3,581	4,078	4,739	3,885	2,943	3,710	3,930	2,739	2,714	2,985	43,170
	前年対比	1.07	1.07	1.23	1.23	1.15	1.24	1.38	1.18	1.17	1.12	1.19	1.08	1.17
	前々年対比	0.92	1.02	0.99	1.07	1.05	1.12	1.15	1.08	1.09	1.21	1.70	1.50	1.13
	(前月比)	—	(1.02)	(0.92)	(1.23)	(1.14)	(0.87)	(0.78)	(1.18)	(1.07)	(0.77)	(1.39)	(0.97)	—
セメント	2,477	2,492	2,170	2,343	2,524	2,074	2,182	2,279	2,421	2,006	2,293	2,459	27,719	
13社	前年	2,534	2,574	2,268	2,392	2,513	2,273	2,315	2,353	2,435	2,429	2,228	2,662	28,975
	前々年	2,804	2,792	2,069	2,252	2,544	2,350	2,367	2,450	2,429	2,292	2,393	2,685	29,426
	前年対比	0.98	0.97	0.96	0.98	1.00	0.91	0.94	0.97	0.99	0.83	1.03	0.92	0.96
	前々年対比	0.88	0.89	1.05	1.04	0.99	0.88	0.92	0.93	1.00	0.88	0.96	0.92	0.94
	(前月比)	—	(1.01)	(0.87)	(1.08)	(1.08)	(0.82)	(1.05)	(1.04)	(1.06)	(0.83)	(1.14)	(1.07)	—
貨物船合計	17,113	17,211	15,823	16,628	18,332	15,990	15,248	16,394	17,517	14,811	18,018	17,778	200,864	
39社	前年	17,262	17,837	16,266	16,389	18,497	16,357	15,223	16,113	17,205	16,526	16,160	18,399	202,235
	前々年	17,847	18,428	16,012	16,433	19,200	17,430	16,632	17,762	18,327	16,413	16,530	17,542	208,558
	前年対比	0.99	0.96	0.97	1.01	0.99	0.98	1.00	1.02	1.02	0.90	1.11	0.97	0.99
	前々年対比	0.96	0.93	0.99	1.01	0.95	0.92	0.92	0.92	0.96	0.90	1.09	1.01	0.96
	(前月比)	—	(1.01)	(0.92)	(1.05)	(1.10)	(0.87)	(0.95)	(1.08)	(1.07)	(0.85)	(1.22)	(0.99)	—

※過去に発表済みの輸送量について、発表後に修正した品目がある。

【油送船】内航輸送主要元請オペ(2023年10月分)輸送実績推移表

単位:千KL・千トン

分類	月	11	12	1	2	3	4	5	6	7	8	9	10	11~10月累計
	回答社数	28	28	28	28	28	28	28	28	28	28	28	28	28
黒油	当年	2,300	2,424	2,538	2,240	2,158	1,956	1,957	1,967	2,166	1,968	1,935	2,020	25,628
	前年	2,329	2,494	2,546	2,373	2,524	2,302	2,239	2,219	2,293	2,400	2,121	2,277	28,118
	前々年	2,556	2,493	2,630	2,268	2,420	2,280	2,042	2,211	2,300	2,252	2,038	2,328	27,817
	前年対比	0.99	0.97	1.00	0.94	0.86	0.85	0.87	0.89	0.94	0.82	0.91	0.89	0.91
16社	前々年対比	0.90	0.97	0.97	0.99	0.89	0.86	0.96	0.89	0.94	0.87	0.95	0.87	0.92
	(前月比)	—	(1.05)	(1.05)	(0.88)	(0.96)	(0.91)	(1.00)	(1.01)	(1.10)	(0.91)	(0.98)	(1.04)	—
	当年	4,899	4,946	5,247	4,835	5,290	4,815	4,836	4,819	4,999	4,872	4,932	5,090	59,579
	前年	4,919	5,320	5,500	4,655	5,484	4,592	4,693	4,588	4,915	4,940	4,276	4,880	58,762
白油	前々年	5,128	5,315	5,241	4,859	5,062	4,704	4,765	4,886	4,823	4,783	4,667	5,067	59,300
	前年対比	1.00	0.93	0.95	1.04	0.96	1.05	1.03	1.05	1.02	0.99	1.15	1.04	1.01
	前々年対比	0.96	0.93	1.00	1.00	1.05	1.02	1.01	0.99	1.04	1.02	1.06	1.00	1.00
	(前月比)	—	(1.01)	(1.06)	(0.92)	(1.09)	(0.91)	(1.00)	(1.00)	(1.04)	(0.97)	(1.01)	(1.03)	—
ケミカル	当年	706	703	739	628	670	689	674	628	692	623	648	652	8,052
	前年	781	677	785	675	720	677	660	714	761	752	660	731	8,592
	前々年	648	703	688	670	707	674	776	757	796	825	782	766	8,791
	前年対比	0.90	1.04	0.94	0.93	0.93	1.02	1.02	0.88	0.91	0.83	0.98	0.89	0.94
14社	前々年対比	1.09	1.00	1.07	0.94	0.95	1.02	0.87	0.83	0.87	0.76	0.83	0.85	0.92
	(前月比)	—	(0.99)	(1.05)	(0.85)	(1.07)	(1.03)	(0.98)	(0.93)	(1.10)	(0.90)	(1.04)	(1.01)	—
	当年	488	593	579	530	574	529	452	387	447	456	441	487	5,962
	前年	577	625	628	576	551	488	486	462	507	492	451	513	6,357
高压液化 (LPG、塩ビモノマー等)	前々年	559	632	661	577	617	626	533	498	533	566	561	589	6,952
	前年対比	0.85	0.95	0.92	0.92	1.04	1.08	0.93	0.84	0.88	0.93	0.98	0.95	0.94
	前々年対比	0.87	0.94	0.88	0.92	0.93	0.84	0.85	0.78	0.84	0.81	0.79	0.83	0.86
	(前月比)	—	(1.21)	(0.98)	(0.92)	(1.08)	(0.92)	(0.86)	(0.86)	(1.15)	(1.02)	(0.97)	(1.10)	—
高温液体 (アスファルト、硫黄等)	当年	93	87	82	75	87	81	60	78	101	74	86	82	984
	前年	112	102	112	96	122	103	80	91	85	98	83	95	1,178
	前々年	118	123	114	103	118	106	108	112	118	94	101	122	1,339
	前年対比	0.83	0.85	0.74	0.78	0.71	0.79	0.75	0.86	1.19	0.76	1.03	0.86	0.84
7社	前々年対比	0.79	0.70	0.72	0.72	0.73	0.76	0.55	0.70	0.85	0.79	0.85	0.67	0.74
	(前月比)	—	(0.93)	(0.95)	(0.90)	(1.16)	(0.94)	(0.74)	(1.30)	(1.29)	(0.74)	(1.15)	(0.95)	—
	当年	428	401	410	397	429	403	373	355	419	371	374	387	4,748
	前年	441	447	474	414	465	404	395	391	413	416	379	404	5,043
耐腐食 (硫酸、苛性ソーダ等)	前々年	408	417	433	419	449	426	376	396	496	454	436	469	5,180
	前年対比	0.97	0.90	0.86	0.96	0.92	1.00	0.95	0.91	1.01	0.89	0.99	0.96	0.94
	前々年対比	1.05	0.96	0.95	0.95	0.96	0.95	0.99	0.90	0.84	0.82	0.86	0.83	0.92
	(前月比)	—	(0.94)	(1.02)	(0.97)	(1.08)	(0.94)	(0.93)	(0.95)	(1.18)	(0.89)	(1.01)	(1.04)	—
油送船 合計	当年	8,915	9,152	9,595	8,704	9,209	8,473	8,352	8,234	8,822	8,364	8,416	8,719	104,953
	前年	9,160	9,665	10,045	8,789	9,865	8,565	8,553	8,464	8,974	9,097	7,970	8,901	108,049
	前々年	9,417	9,683	9,766	8,895	9,373	8,816	8,600	8,862	9,067	8,974	8,585	9,341	109,379
	前年対比	0.97	0.95	0.96	0.99	0.93	0.99	0.98	0.97	0.98	0.92	1.06	0.98	0.97
28社	前々年対比	0.95	0.95	0.98	0.98	0.98	0.96	0.97	0.93	0.97	0.93	0.98	0.93	0.96
	(前月比)	—	(1.03)	(1.05)	(0.91)	(1.06)	(0.92)	(0.99)	(0.99)	(1.07)	(0.95)	(1.01)	(1.04)	—

※過去に発表済みの輸送量について、発表後に修正した品目がある。

内航輸送主要元請オペ【貨物船】 輸送実績の推移

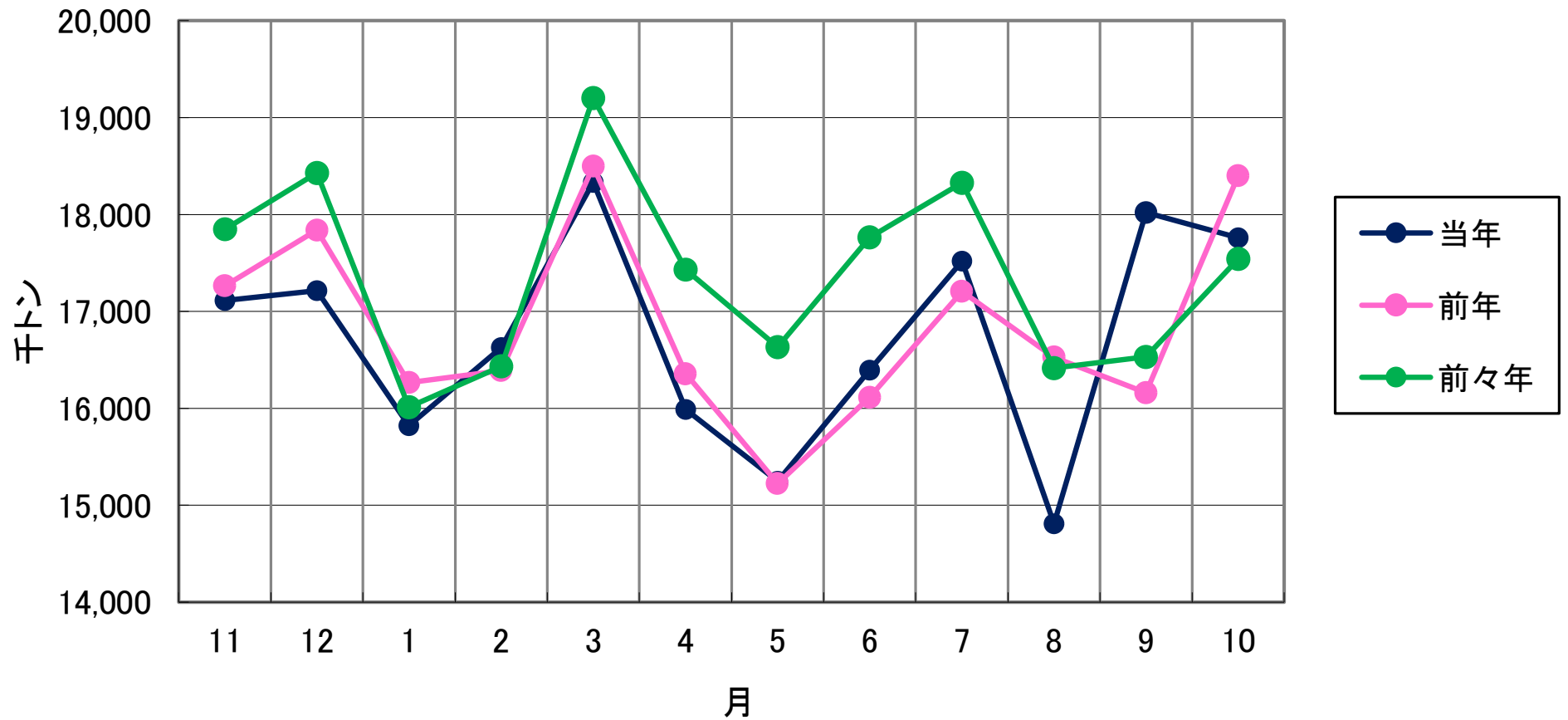

内航輸送主要元請オペ【油送船】 輸送実績の推移

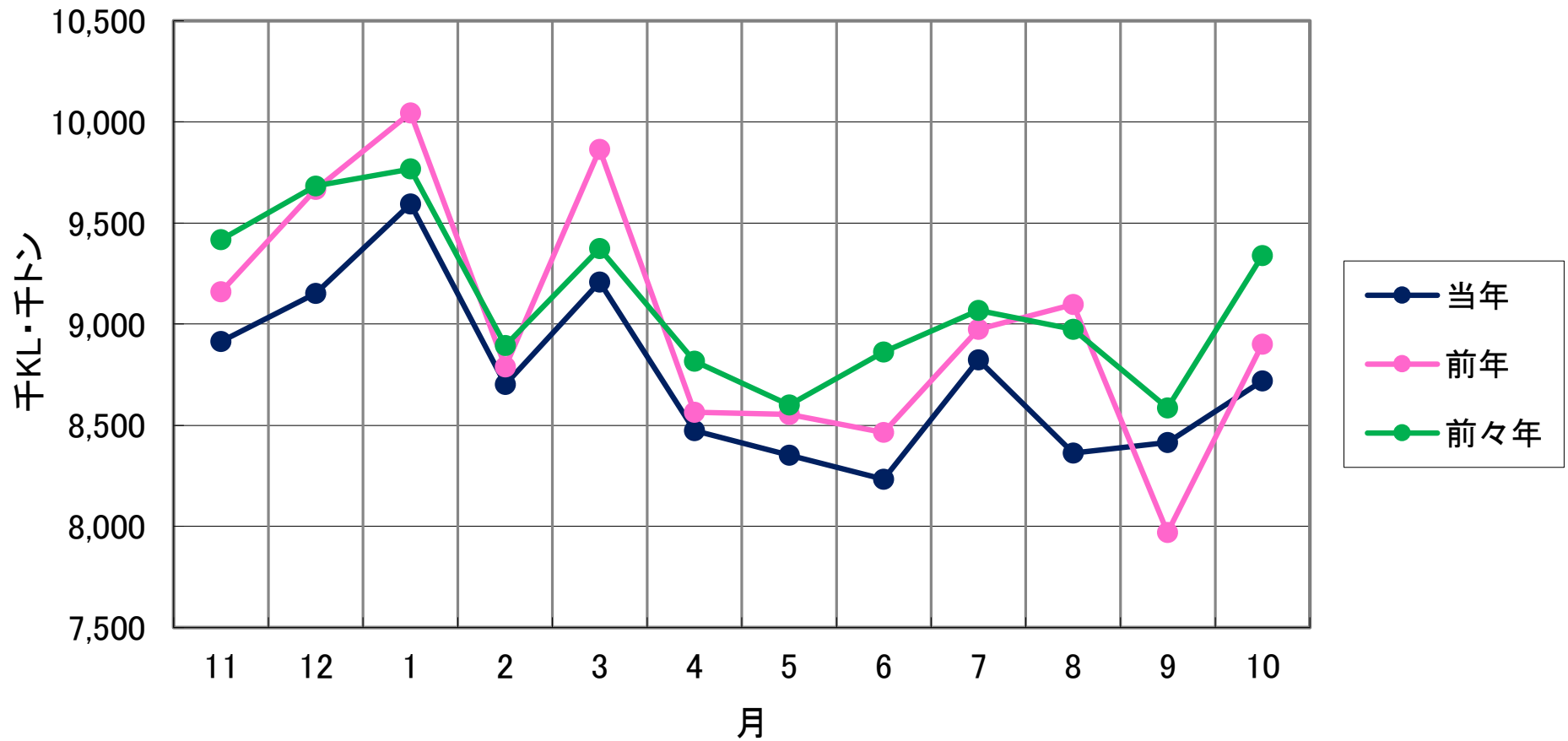

比率(%)

輸送実績の推移<前年同月対比>

- 貨物船
- 油送船
- 全体

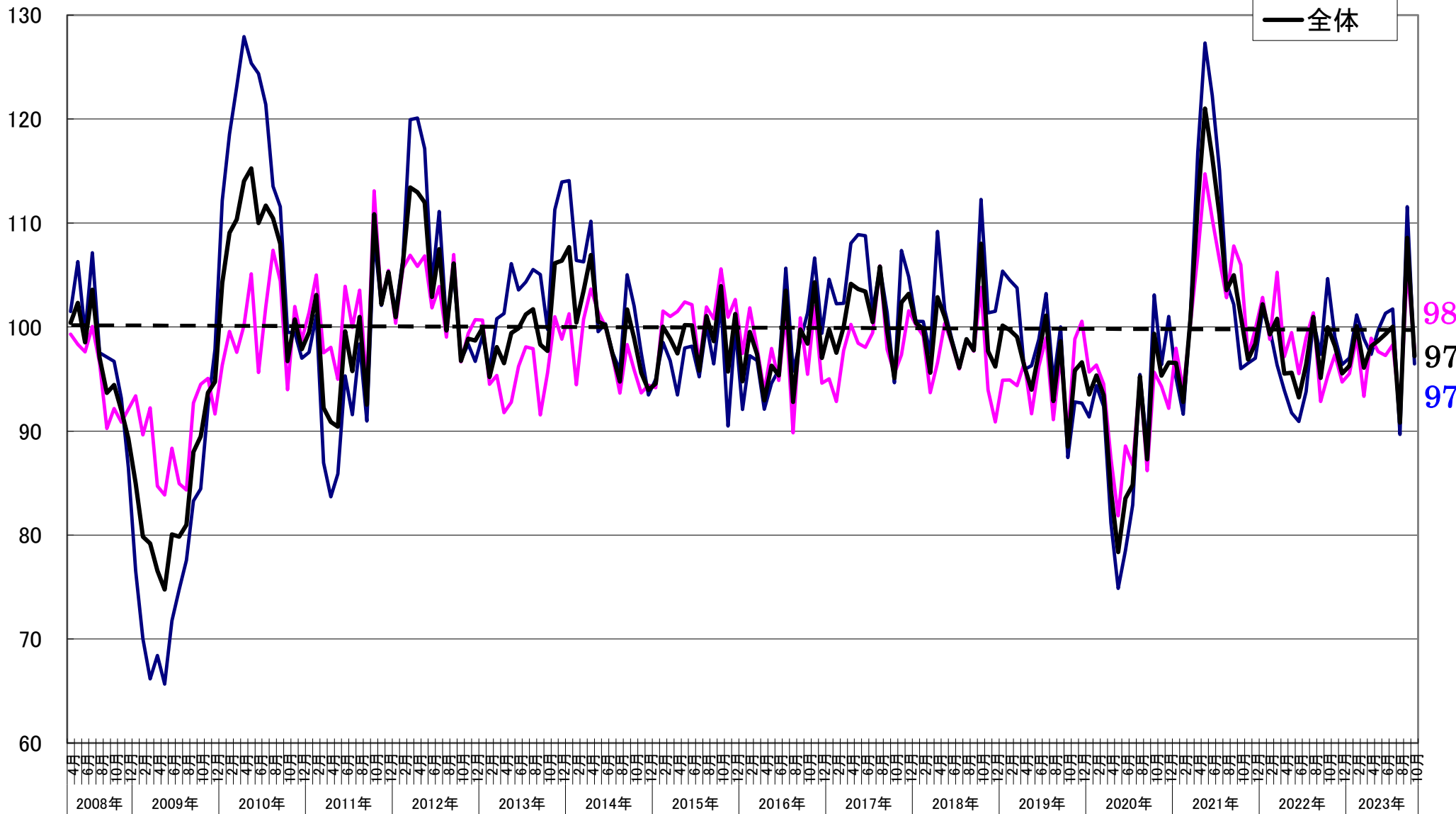

指数
2008年4月 = 100

輸送実績の推移<輸送量> (指数表示)

- 貨物船
- 油送船
- 全体

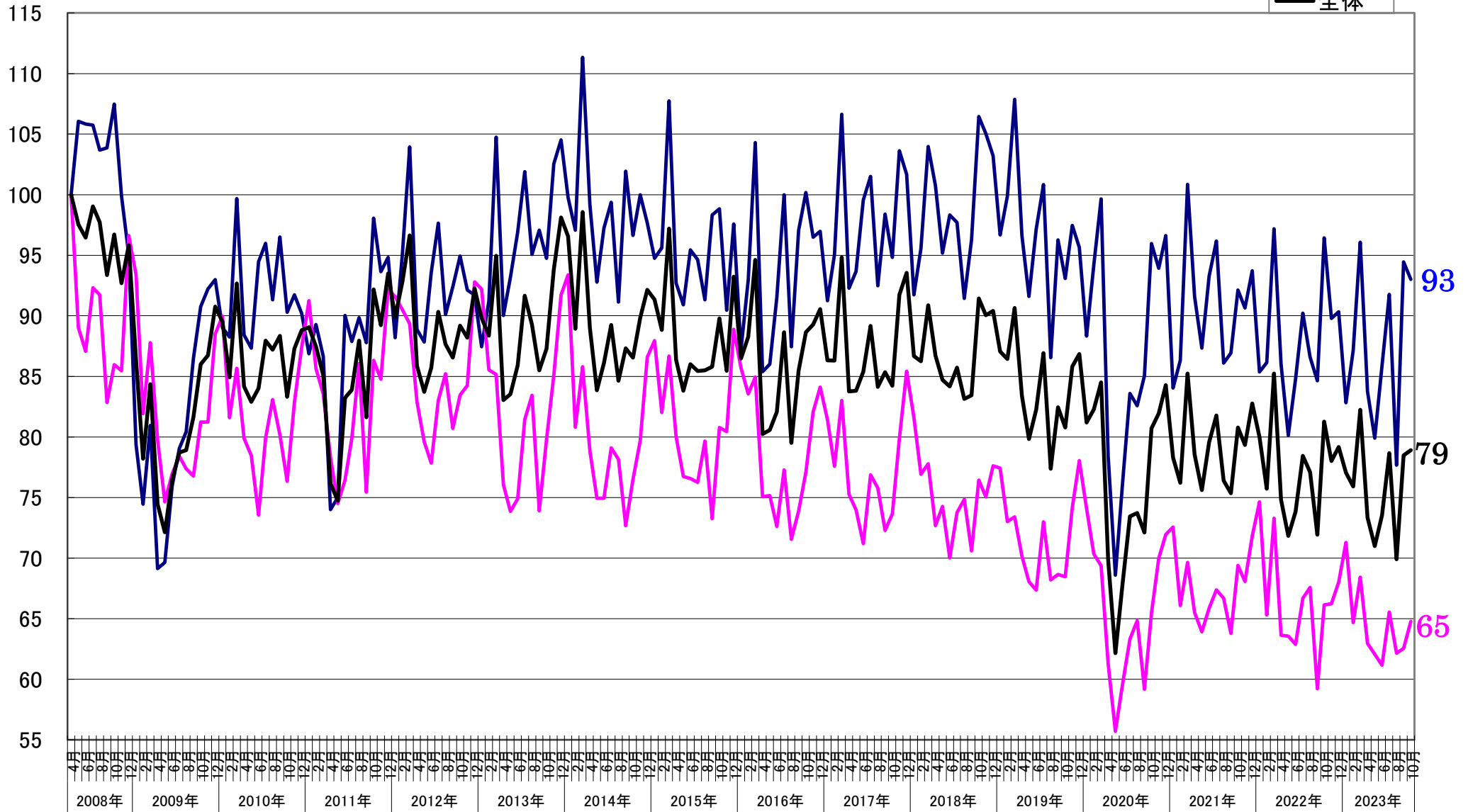

【貨物船】 主要品目の輸送実績の推移<前年同月対比>

● 鉄鋼 ■ 原料 ▲ 雑貨 × 自動車 ○ セメント

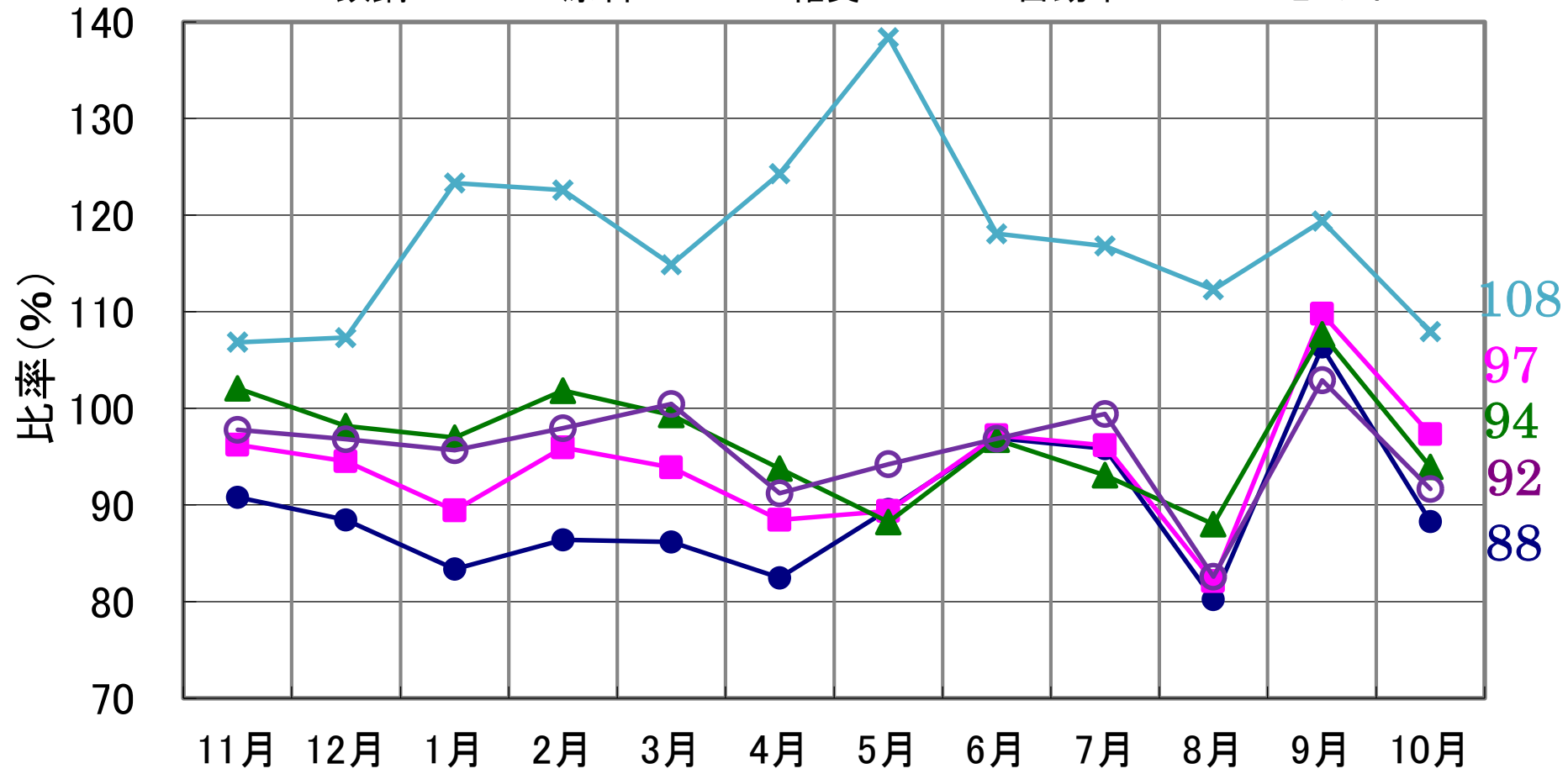

2023年10月分

【油送船】 主要品目の輸送実績の推移<前年同月対比>

● 黒油 ■ 白油 ▲ ケミカル × 特タン船

